FREE YOUR DREAM

自　　由　　创　　想

Contents

English ····· 1-5
简体中文 ····· 6-10
Deutsch ····· 11-15
Français ····· 16-20
Italiano ····· 21-25
Español ····· 26-30
Português ····· 31-35
Nederlands ····· 36-40
Svenska ····· 41-45
Polski ····· 46-50
日本語 ····· 51-55
한국인 ····· 56-60

EN

SmallRig Portable SSD Activation Code Redemption Guide & Kocard APP Function Introduction

▶ Activation Code Redemption Guide

Step 1: Find the Serial Number

The serial number is printed on the label attached to your portable SSD. It is a unique combination of letters and numbers used to identify your product.

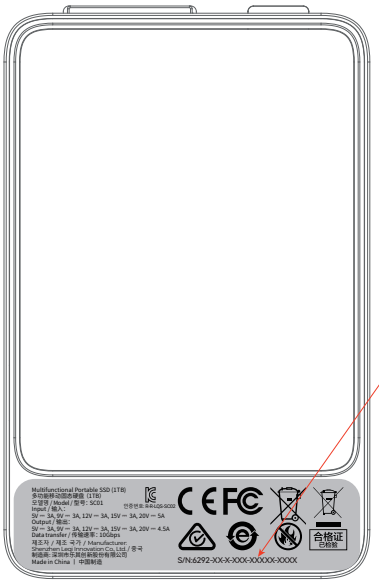

S/N: 6292-XX-X-XXX-XXXXX-XXXX

Note: The serial number is usually located on a sticker on the back or side of the SSD. Look for a label marked "SN" or "S/N", followed by a string of letters and numbers.

Step 2: Open the Redemption Page and Enter the Serial Number

1. Open the Redemption Page

Open a web browser and visit the Kocard activation code redemption page:
www.smallrig.com/support/kocard-redeem

· Copy and paste the URL into your browser.
· Type the URL manually.
· Scan the QR code.

Enter the Serial Number

Once the page opens, you will see the title Activate Your Kocard. Find the input field labeled Enter your Kocard serial number. Enter the serial number exactly as printed on the SSD label.

2. Screenshot

❶ PC — Redemption Page

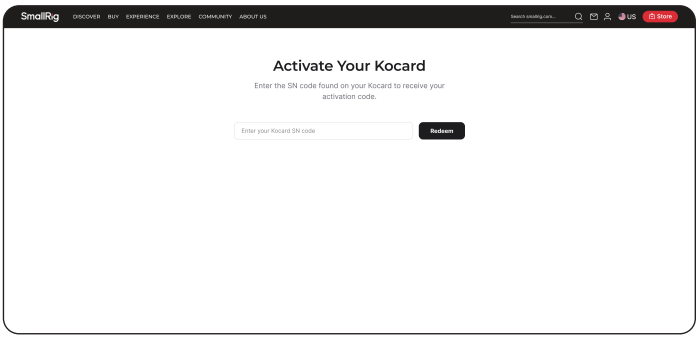

❷ Mobile — Redemption Page

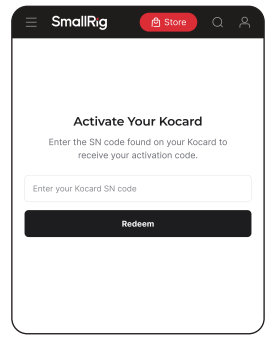

3. Click or Tap to Redeem

After entering the serial number, click or tap Redeem. Wait while the system verifies your serial number. A loading animation will appear while the system processes your request.

Step 3: Get the Activation Code

1. View the Activation Code

After the serial number is verified, the Redemption Successful page will appear.
Your activation code will be displayed prominently in the center of the page.

❶ PC — Redemption Successful

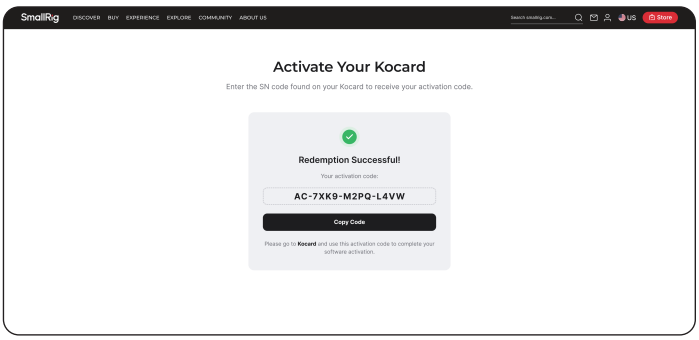

❷ Mobile — Redemption Successful

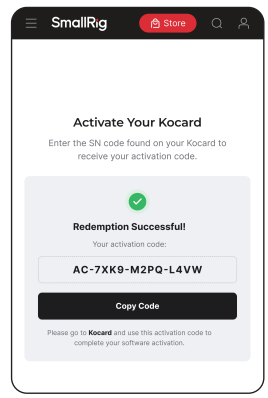

2. Copy the Activation Code

Click or tap Copy Code. Wait for the “Copied!” message to appear. The activation code is now copied to your clipboard.

⚠ **Note:** If the serial number has already been redeemed, the system will display the activation code originally linked to that serial number. You can return to this page at any time to check it again.

Step 4: Complete the Activation in the Kocard APP

After you obtain the activation code, open the Kocard APP, locate the activation entry, and enter your activation code to complete the software activation.

1. Download the Kocard App

For iPhone users:

· Open the App Store.
· Search for Kocard.
· Download and install the app.

For Android users:

· Open a web browser.
· Visit the Kocard download page:
Outside China: **landing.kocard.io**
In China: **www.kocard.net/loading**
· Download and install the app.
You can also scan the QR code to access the download page.

In China

Outside China

2. Activate Your Membership

❶ After installing the app, Tap the Settings icon in the upper-right corner.

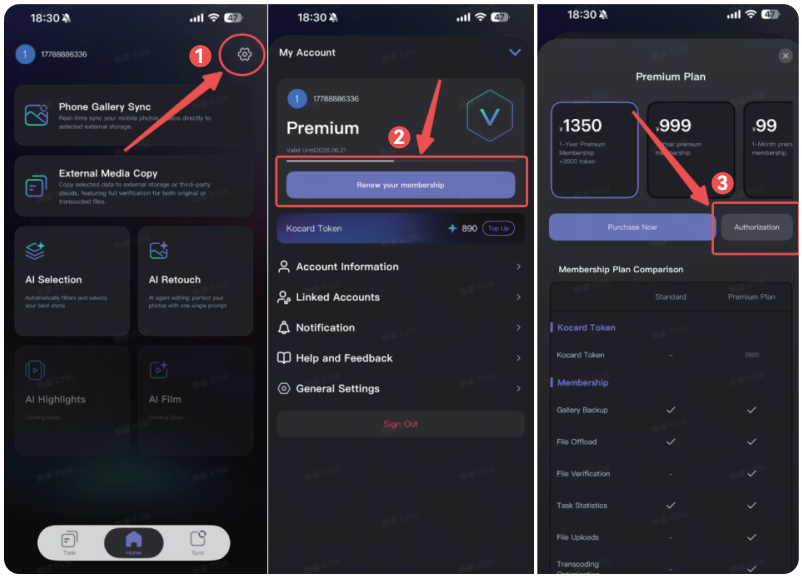

❷ Enter your activation code and tap confirm.

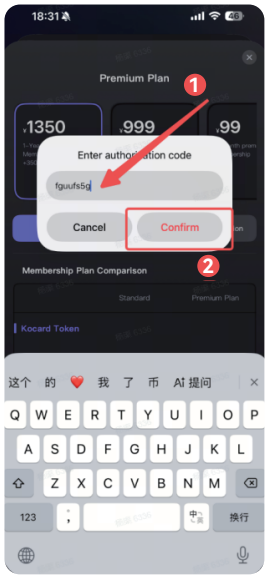

▶ Kocard APP Function Introduction

Function 1: Photo Library Backup

❶ Tap Phone Gallery Sync.

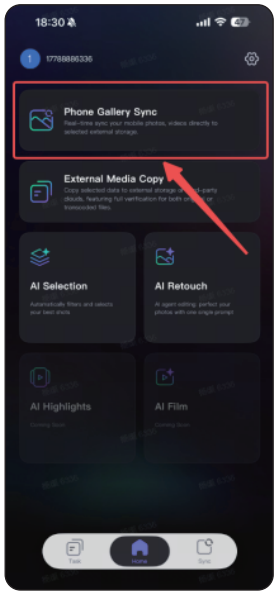

❷ Select the target SSD.

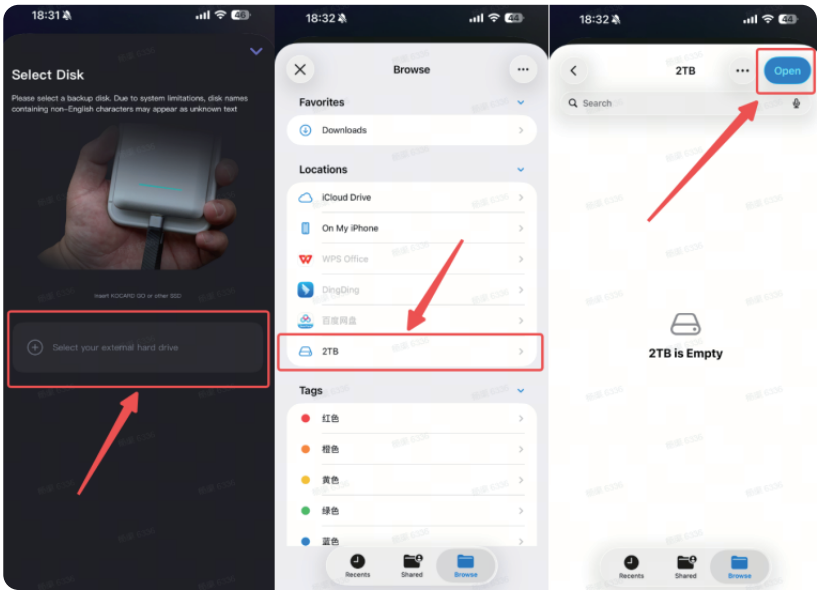

❸ Tap Next.
Turn on Auto Backup if needed.
Select to back up photos, videos, or both.
Tap Completed.

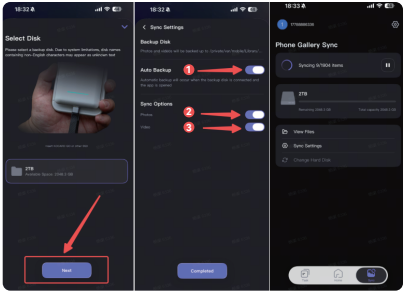

Function 2: Data Backup

❶ Tap External Media Copy.

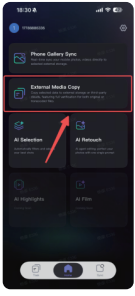

❷ Select your data source.

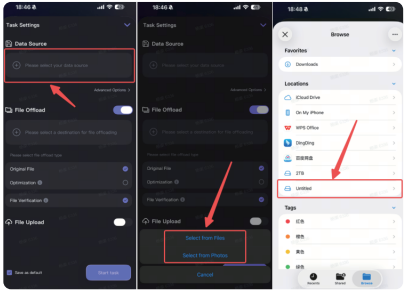

❸ Select the target SSD.

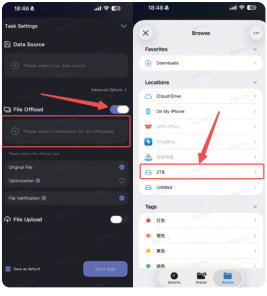

❹ If needed, enable optional settings:
· Enable Optimization to compress the original data (available for video files only).
· Enable File Verification.

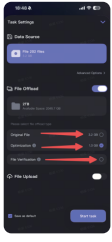

Function 3: Upload to Cloud

❶ Enable File Upload.

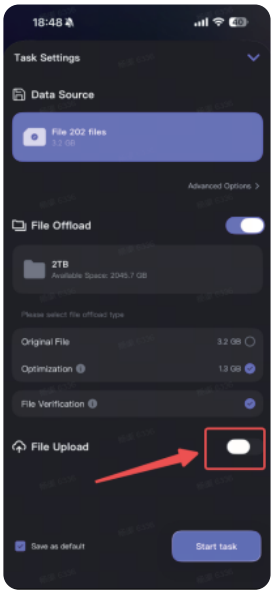

❷ Select the target cloud storage service.
Sign in to or link the corresponding cloud account.

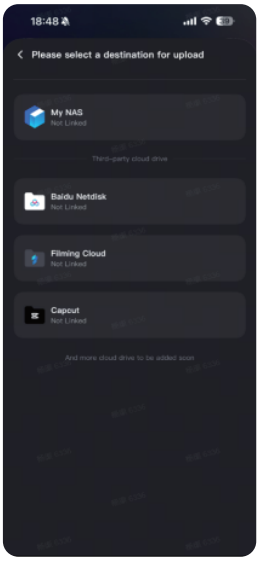

Function 4: AI Function

❶Tap AI Selection or AI Retouch as needed.

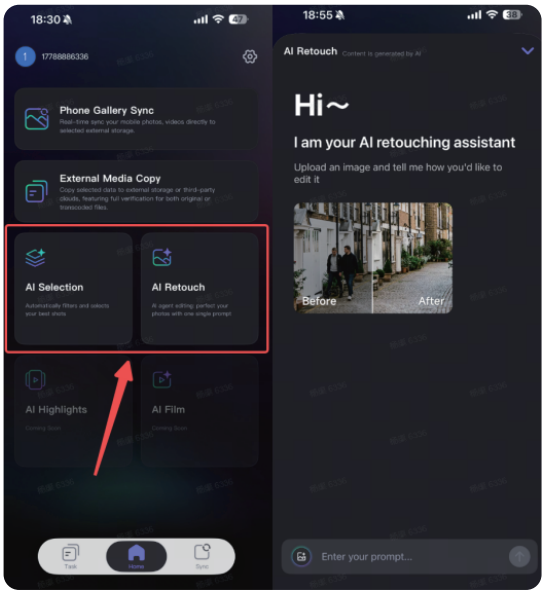

To download the multilingual version of the Activation Code Redemption Guide and Kocard App Function Introduction, visit:
https://static.smallrig.com/mall/static/file/kocard-redemption-instructions.pdf
For inquiries, please contact: **SmallRig@SmallRig.com**

CN

SmallRig 移动硬盘激活码兑换指南 和Kocard APP功能介绍

▶ 移动硬盘激活码兑换指南

步骤一：找到你的 SN 码

你的SN码（序列号） 印在移动硬盘的外部标签上。它是一串唯一的字母数字组合，用于标识你的专属产品。

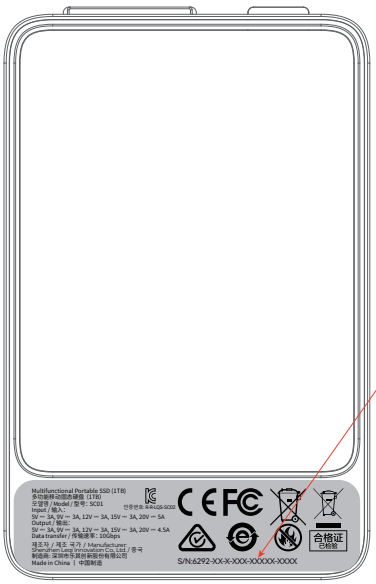

S/N: 6292-XX-X-XXX-XXXXX-XXXX

⚠ **提示：** SN码通常位于硬盘背面或侧面的贴纸上。找到标有 "SN" 或 "S/N" 的标签，后面跟着一串字母和数字的组合。

步骤二：访问页面，输入SN码兑换

1. 进入兑换页面

打开浏览器，访问 Kocard APP激活码兑换页面。你可以复制以下链接或者扫描二维码进入，也可以手动输入以下网址：**www.smallrig.com/support/kocard-redeem**

你将看到 "Activate Your Kocard" 页面，在标注了 "Enter your Kocard SN code" 的输入框中，输入硬盘标签上的SN码。

2. 页面截图

❶ PC 端 — 兑换页面

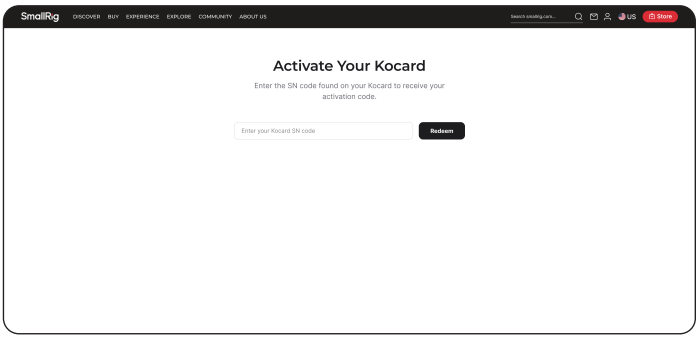

❷ 移动端 — 兑换页面

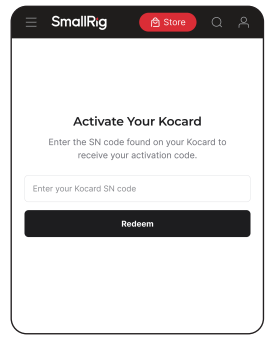

3. 点击兑换

输入完成后，点击 "Redeem" 按钮。按钮会显示加载动画，系统正在验证你的SN码，请稍候。

步骤三：获取激活码

1. 查看激活码

SN码校验通过后，你会看到兑换成功页面，激活码会以大号字体醒目地展示在页面中央。

❶ PC 端 — 兑换成功

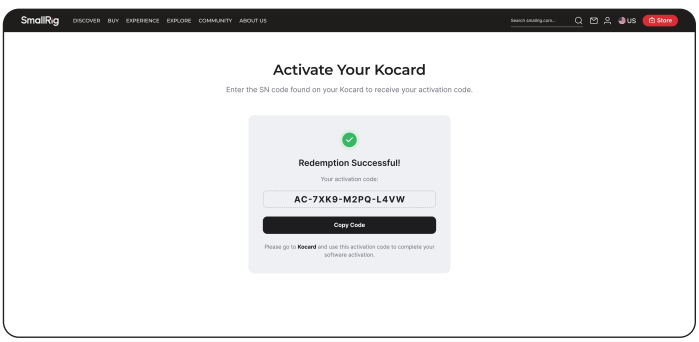

❷ 移动端 — 兑换成功

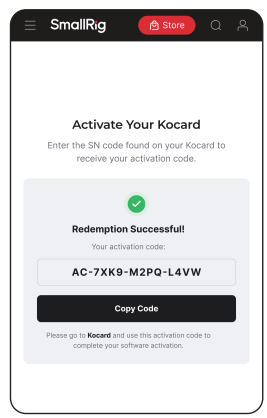

2. 复制激活码

点击 "Copy Code" 按钮，即可将激活码一键复制到剪贴板，复制成功后会弹出 "Copied!" 的提示。

⚠ **之前兑换过？** 如果你再次输入已经兑换过的SN码，系统会直接为你展示当初绑定的那个激活码——随时回来查询都没问题！

步骤四：在APP完成激活

拿到激活码后，请前往 **Kocard APP**，找到激活入口，粘贴或者输入你的激活码，完成软件激活。

1. APP下载页面

· 苹果手机直接在苹果APP Store搜索Kocard APP进行下载。
· 安卓手机可以打开浏览器，访问 Kocard APP下载页面。你可以复制以下链接或者扫描二维码下载，也可以手动输入以下网址：
中国以外地区：landing.kocard.io
中国：www.kocard.net/loading

中国

中国以外地区

2. 激活会员

登录账号之后，点击右上角设置按钮：

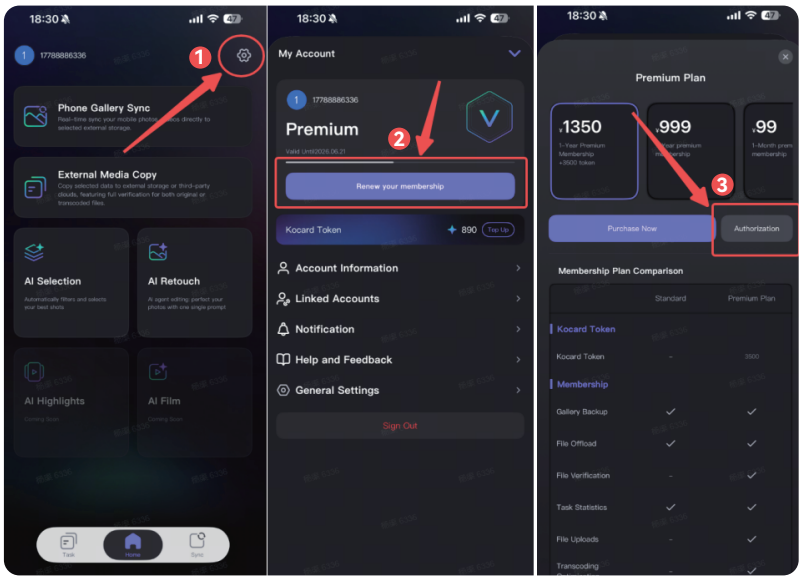

输入激活码后确认：

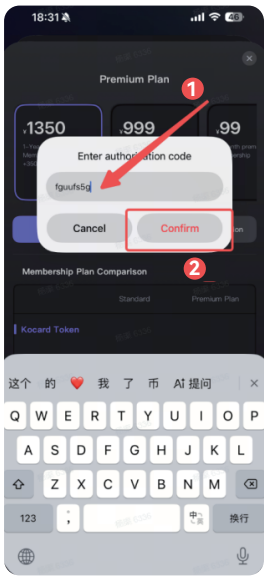

▶ Kocard APP 功能介绍

功能1：相册备份

❶点击相册备份。

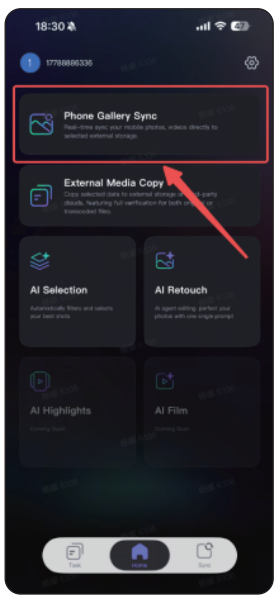

❷选择你要导入的硬盘

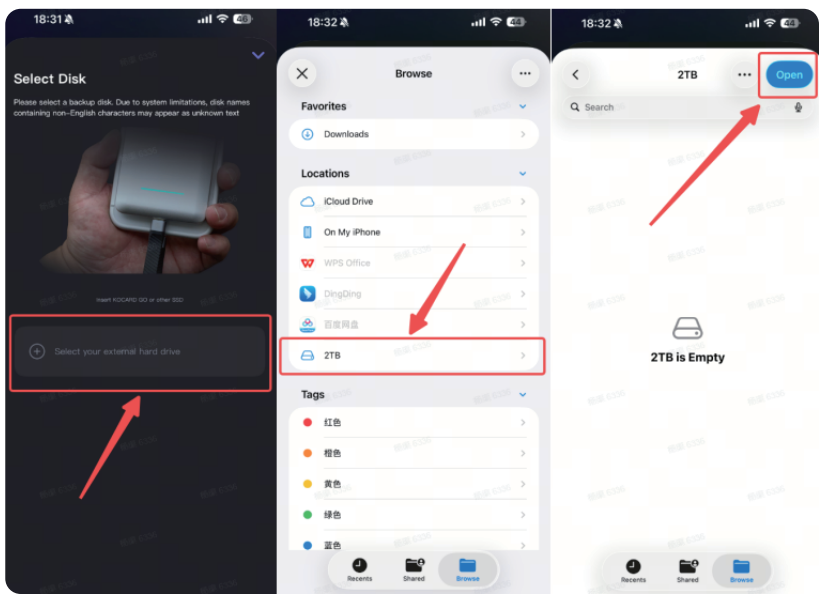

❸ 点击确认，可以选择自动备份，选择备份照片还是视频。

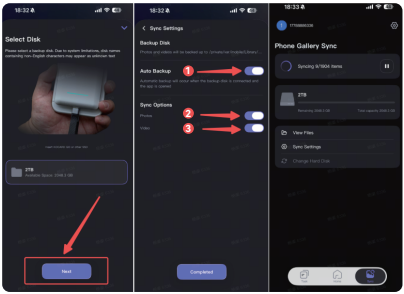

功能2：数据备份

❶ 点击数据备份。

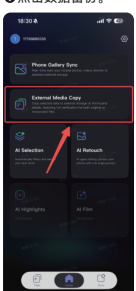

❷ 选择数据源

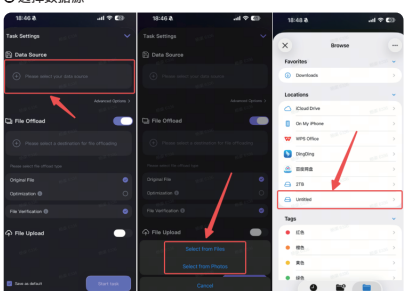

❸ 点击选择要导入的硬盘。

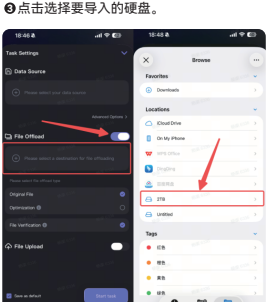

❹ 可选择压缩原始数据（仅针对视频文件）、数据校验。

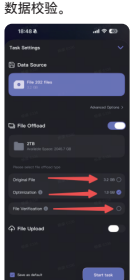

功能3：上传云端

❶点击上传按钮。

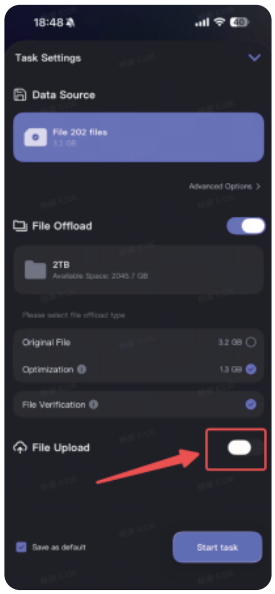

❷选择你需要上传的目的地，绑定相应账号。

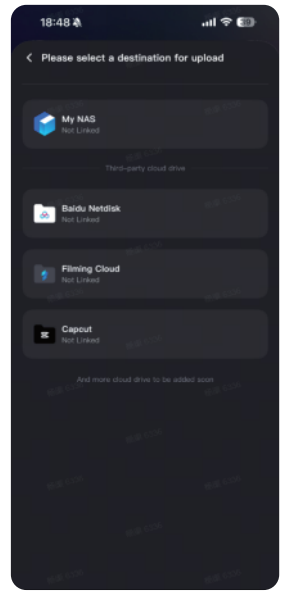

功能4：AI功能

❶AI推荐。

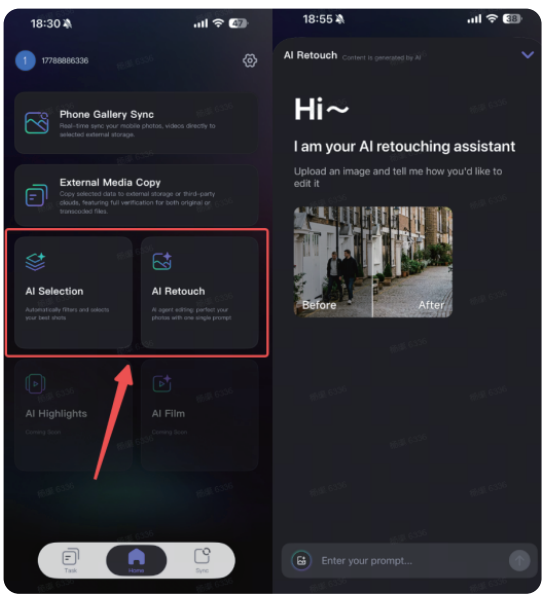

多语言激活码兑换指南和Kocard APP功能介绍下载链接：
https://static.smallrig.com/mall/static/file/kocard-redemption-instructions.pdf
如有疑问，请联系：**SmallRig@SmallRig.com**

DE

SmallRig Portable SSD: Aktivierungscode einlösen und Kocard APP im Überblick

▶ Portable SSD: Aktivierungscode einlösen

Schritt 1: SN-Code finden

Ihren SN-Code (Seriennummer) finden Sie auf dem Etikett an der Außenseite der SSD. Er besteht aus einer eindeutigen Kombination aus Buchstaben und Ziffern und identifiziert Ihr Gerät.

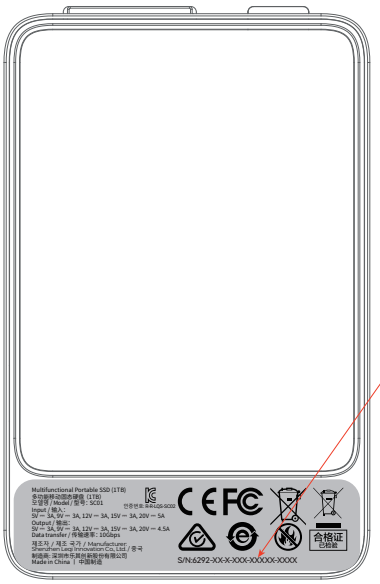

S/N: 6292-XX-X-XXX-XXXXX-XXXX

⚠ **Tipp:** Der SN-Code steht meist auf einem Aufkleber an der Rück- oder Seitenfläche der SSD. Achten Sie auf die Kennzeichnung „SN“ oder „S/N“ , gefolgt von einer Buchstaben-Ziffern-Kombination.

Schritt 2: Seite aufrufen und SN-Code eingeben

1. Zur Einlöseseite

Öffnen Sie Ihren Browser und rufen Sie die Einlöseseite für den Aktivierungscode der Kocard APP auf. Kopieren Sie dazu den folgenden Link, scannen Sie den QR-Code oder geben Sie die folgende Adresse manuell ein, um die Seite aufzurufen:

www.smallrig.com/support/kocard-redeem

Sie gelangen zur Seite „Activate Your Kocard“. Tragen Sie den SN-Code vom Etikett der SSD in das Feld „Enter your Kocard SN code“ ein.

2. Screenshots

❶ PC – Einlöseseite

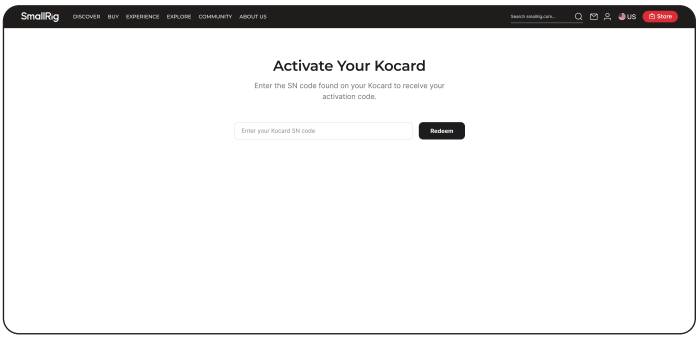

❷ Mobilgerät – Einlöseseite

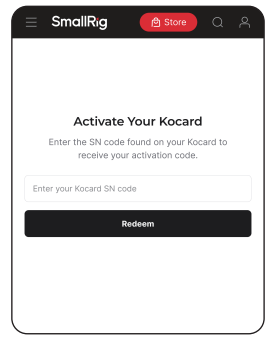

3. Einlösen

Klicken Sie anschließend auf „Redeem“. Eine Ladeanimation zeigt an, dass Ihr SN-Code geprüft wird. Bitte haben Sie einen Moment Geduld.

Schritt 3: Aktivierungscode erhalten

1. Aktivierungscode ansehen

Sobald der SN-Code geprüft ist, erscheint die Seite „Einlösung erfolgreich“: Der Aktivierungscode wird in großer Schrift gut sichtbar in der Seitenmitte angezeigt.

❶ PC – Einlösung erfolgreich

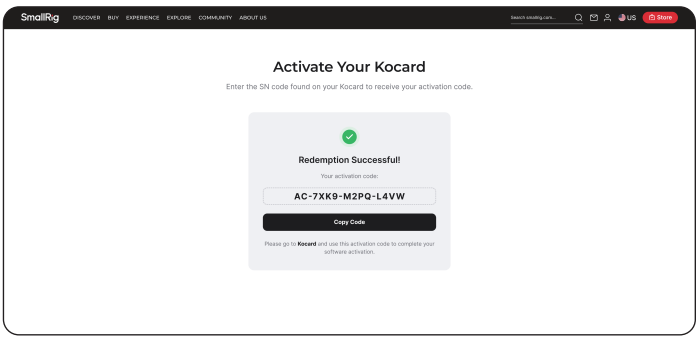

❷ Mobilgerät – Einlösung erfolgreich

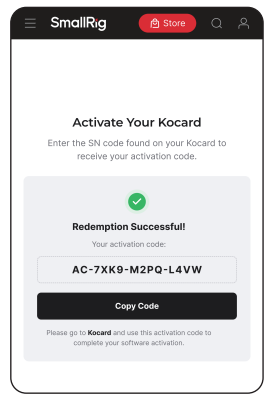

2. Aktivierungscode kopieren

Über „Copy Code“ kopieren Sie den Aktivierungscode mit einem Klick in die Zwischenablage. Der Hinweis „Copied!“ bestätigt den Vorgang.

⚠ **Schon einmal eingelöst?** Geben Sie einen bereits eingelösten SN-Code erneut ein, zeigt das System Ihnen wieder den ursprünglich hinterlegten Aktivierungscode an. Sie können ihn also jederzeit erneut abrufen!

Schritt 4: Aktivierung in der APP abschließen

Öffnen Sie mit dem Aktivierungscode die Kocard APP, rufen Sie dort die Aktivierung auf und fügen Sie den Code ein oder tippen Sie ihn ein, um die Software freizuschalten.

1. APP-Downloadseite

Auf dem iPhone laden Sie die Kocard APP direkt über die Suche im Apple APP Store herunter.

Auf Android-Geräten öffnen Sie den Browser und rufen die Downloadseite der Kocard APP auf. Kopieren Sie dazu den folgenden Link, scannen Sie den QR-Code oder geben Sie die folgende Adresse manuell ein, um die App herunterzuladen:
Außerhalb Chinas: **landing.kocard.io**
China: **www.kocard.net/loading**

China

Außerhalb Chinas

2. Mitgliedschaft aktivieren

❶ Melden Sie sich mit Ihrem Konto an und tippen Sie oben rechts auf das Einstellungssymbol:

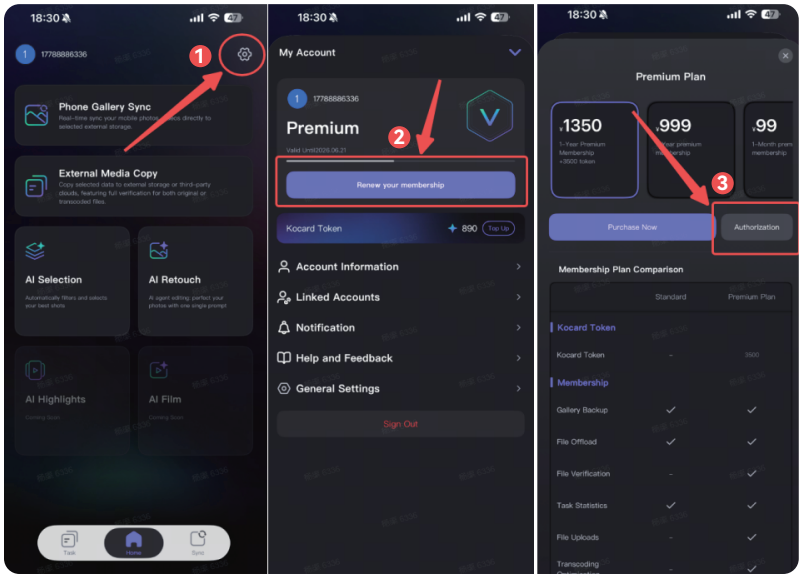

❷ Aktivierungscode eingeben und bestätigen:

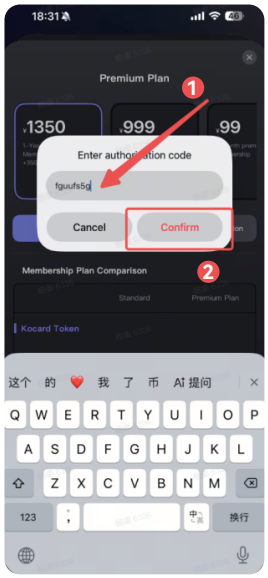

▶ Kocard APP im Überblick

Funktion 1: Fotoalbum-Backup

❶ „Phone Gallery Sync“ antippen

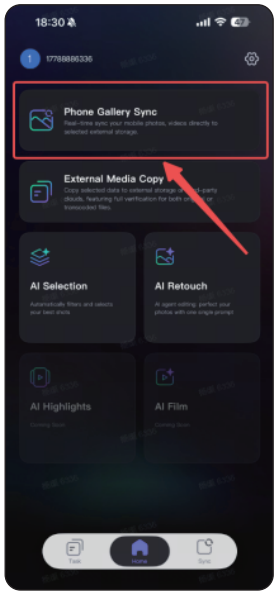

❷ Zielfestplatte auswählen

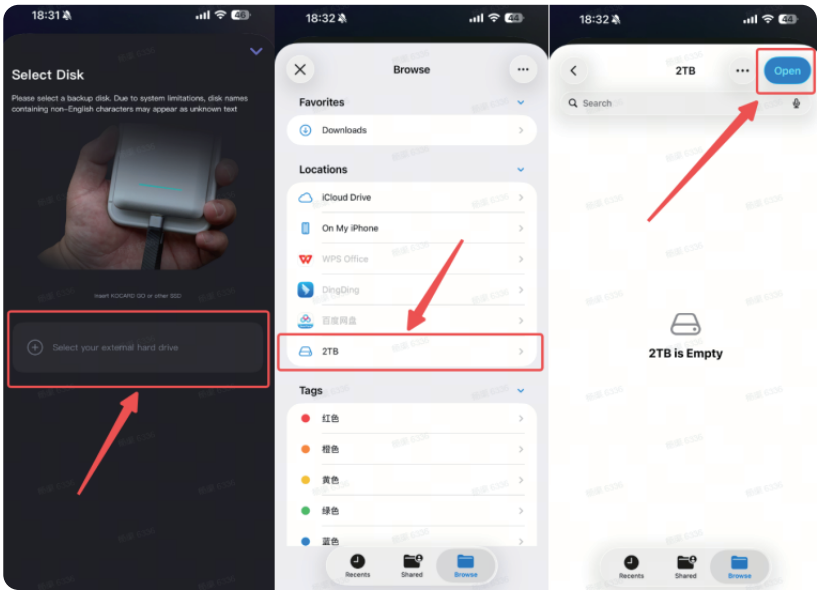

❸ „Next“ antippen;
hier können Sie das automatische Backup aktivieren und festlegen, ob Fotos oder Videos gesichert werden

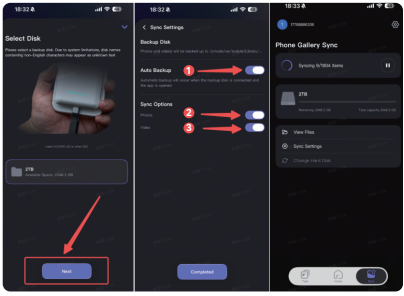

Funktion 2: Datensicherung

❶ „External Media Copy“ antippen

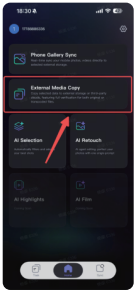

❷ Datenquelle auswählen

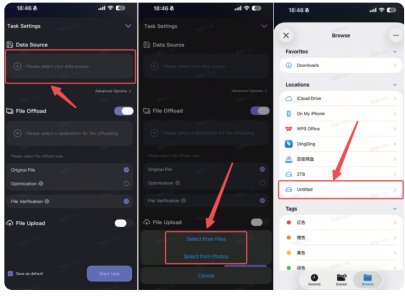

❸ Zielfestplatte auswählen

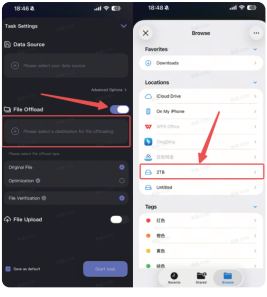

❹ Optional lassen sich die Originaldaten komprimieren (nur bei Videodateien) und eine Datenprüfung durchführen

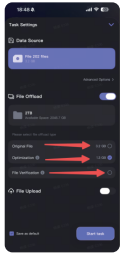

Funktion 3: In die Cloud hochladen

❶ „File Upload“ antippen

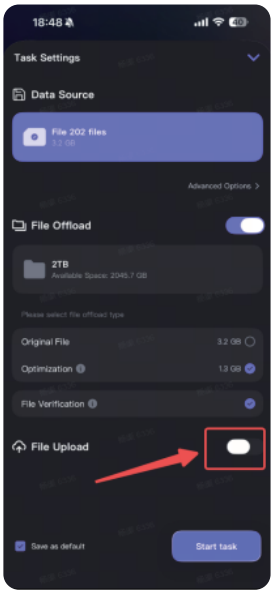

❷ Ziel für den Upload auswählen und das entsprechende Konto verknüpfen

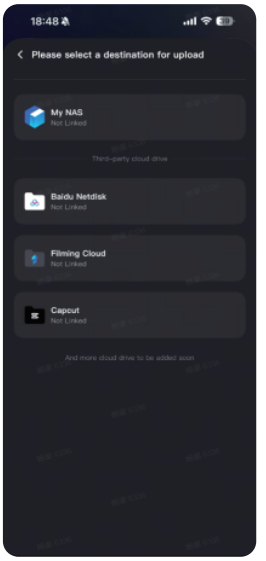

Funktion 4: KI-Funktionen

❶KI-Empfehlung

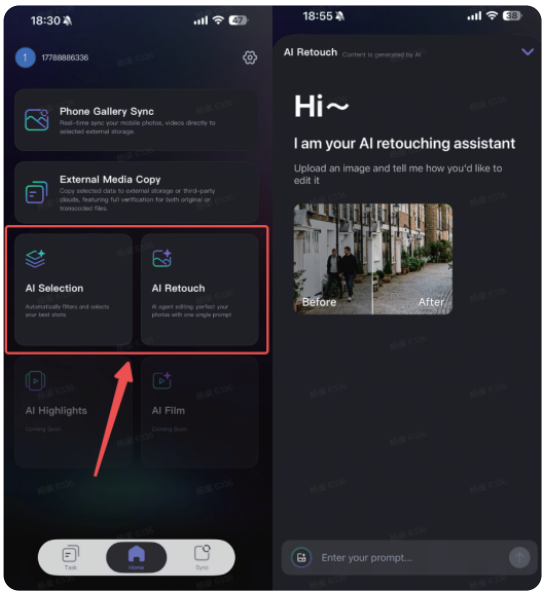

Download der mehrsprachigen Anleitung zum Einlösen des Aktivierungscodes und zur Kocard APP im Überblick:
https://static.smallrig.com/mall/static/file/kocard-redemption-instructions.pdf
Bei Fragen wenden Sie sich bitte an: **SmallRig@SmallRig.com**

FR

Guide d'échange du code d'activation du SSD portable SmallRig et présentation des fonctionnalités de l'application Kocard

▶ Guide d'échange du code d'activation du SSD portable

Étape 1 : Trouver votre code SN

Votre code SN (numéro de série) est imprimé sur l'étiquette extérieure du SSD portable. Il s'agit d'une combinaison alphanumérique unique permettant d'identifier votre produit.

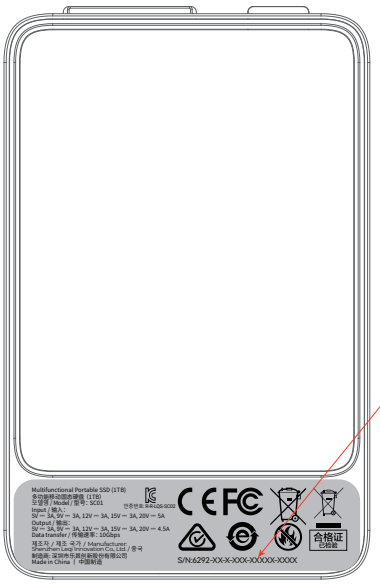

S/N: 6292-XX-X-XXX-XXXXX-XXXX

⚠ **Conseil:** Le code SN se trouve généralement sur l'autocollant situé au dos ou sur le côté du SSD. Repérez l'étiquette portant la mention « SN » ou « S/N », suivie d'une combinaison de lettres et de chiffres.

Étape 2 : Accéder à la page et saisir le code SN pour l'échange

1. Accéder à la page d'échange

Ouvrez votre navigateur et accédez à la page d'échange du code d'activation de l'application Kocard. Vous pouvez copier le lien ci-dessous, scanner le code QR pour y accéder ou saisir manuellement l'adresse suivante: **www.smallrig.com/support/kocard-redeem**

Vous verrez la page « Activate Your Kocard ». Saisissez le code SN figurant sur l'étiquette du SSD dans le champ « Enter your Kocard SN code ».

2. Capture d'écran

❶ PC — Page d'échange

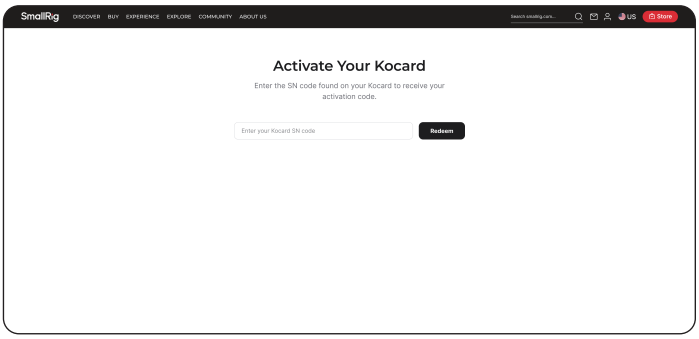

❷ Mobile — Page d'échange

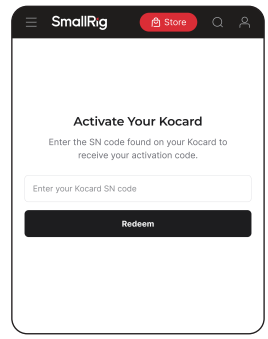

3. Valider l'échange

Après avoir saisi le code, cliquez sur le bouton « Redeem ». Le bouton affichera une animation de chargement pendant que le système vérifie votre code SN. Veuillez patienter.

Étape 3 : Obtenir le code d'activation

1. Consulter le code d'activation

Une fois le code SN validé, la page de confirmation de l'échange s'affichera et le code d'activation sera présenté en grands caractères au centre de la page.

❶ PC — Échange réussi

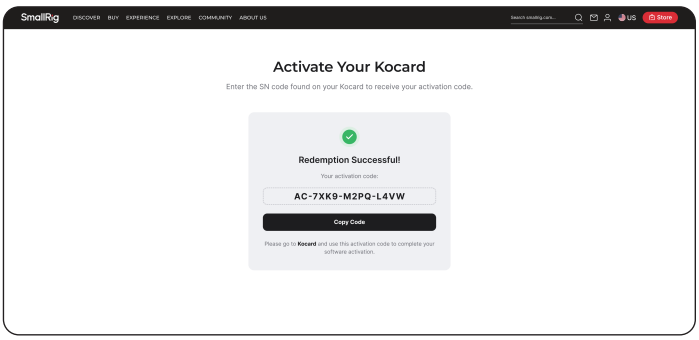

❷ Mobile — Échange réussi

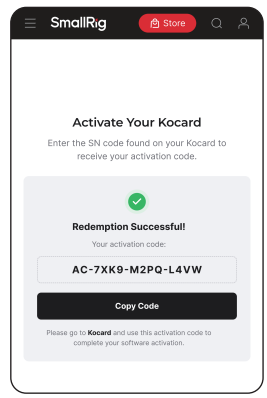

2. Copier le code d'activation

Cliquez sur le bouton « Copy Code » pour copier le code d'activation dans le presse-papiers en un seul clic. Une fois la copie effectuée, le message « Copied ! » s'affichera.

⚠ **Vous avez déjà effectué l'échange ?** Si vous saisissez de nouveau un code SN déjà utilisé, le système affichera directement le code d'activation qui lui est associé — vous pourrez le consulter à tout moment.

Étape 4 : Activer l'application

Une fois le code d'activation obtenu, ouvrez l'application Kocard, accédez à la page d'activation, puis collez ou saisissez votre code d'activation pour finaliser l'activation du logiciel.

1. Page de téléchargement de l'application

Sur iPhone, recherchez Kocard dans l'App Store et téléchargez l'application.

Sur Android, ouvrez votre navigateur et accédez à la page de téléchargement de l'application Kocard. Vous pouvez copier le lien ci-dessous, scanner le code QR pour télécharger l'application ou saisir manuellement l'adresse suivante :
Hors de Chine : **landing.kocard.io**
Chine : **www.kocard.net/loading**

Chine

Hors de Chine

2. Activer l'abonnement

❶ Après vous être connecté(e) à votre compte, cliquez sur le bouton Paramètres situé dans le coin supérieur droit :

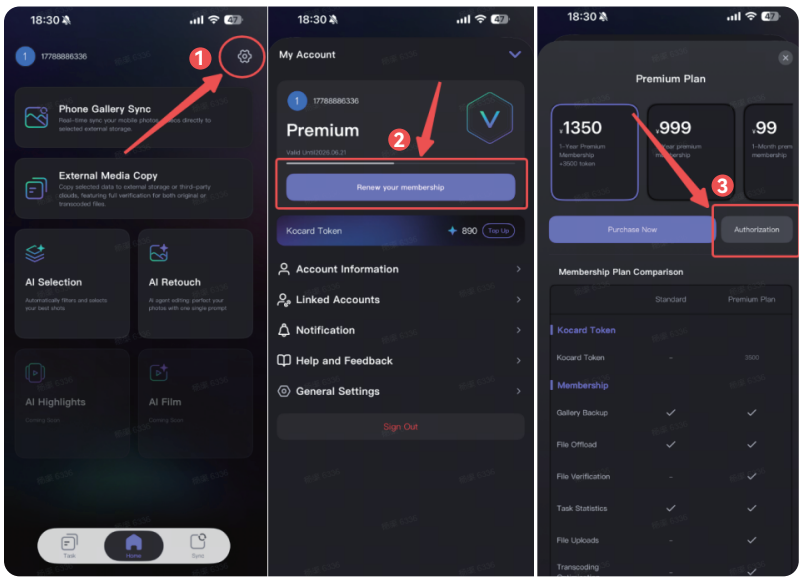

❷ Saisissez ensuite le code d'activation et confirmez :

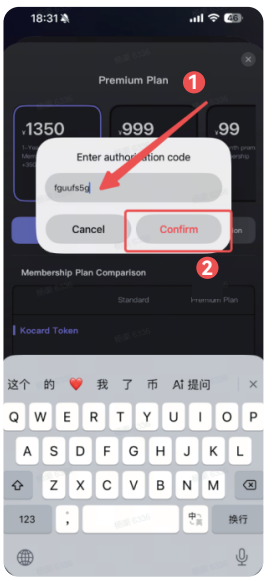

▶ Présentation des fonctionnalités de l'application Kocard

Fonction 1 : Sauvegarde de l'album photo

❶ Cliquez sur « Phone Gallery Sync ».

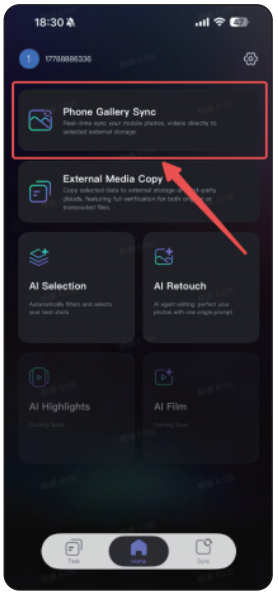

❷ Sélectionnez le SSD sur lequel vous souhaitez importer les fichiers.

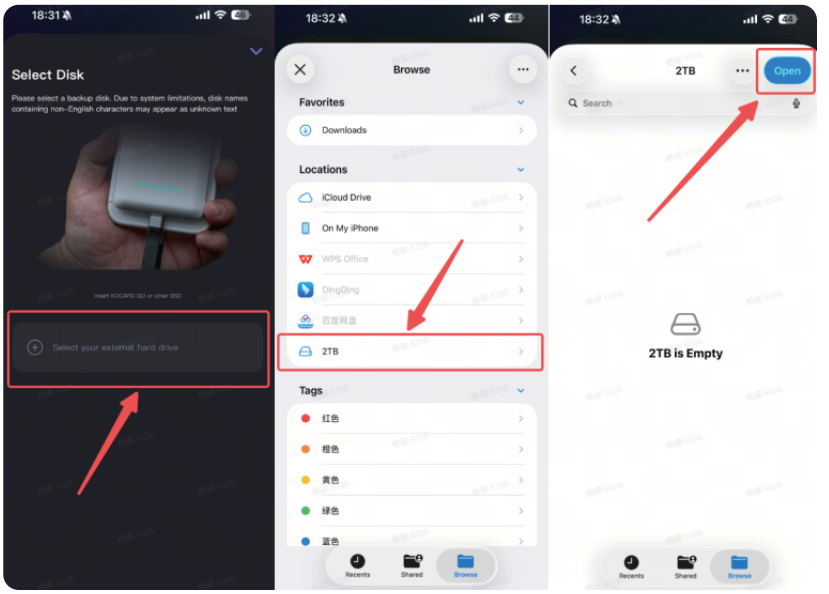

❸ Cliquez sur « Next ». Vous pouvez choisir la sauvegarde automatique et sélectionner la sauvegarde des photos ou des vidéos.

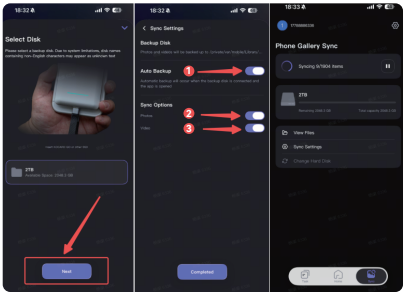

Fonction 2 : Sauvegarde des données

❶ Cliquez sur « External Media Copy ».

❷ Sélectionnez la source des données.

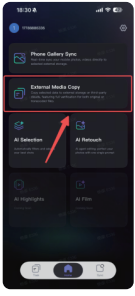

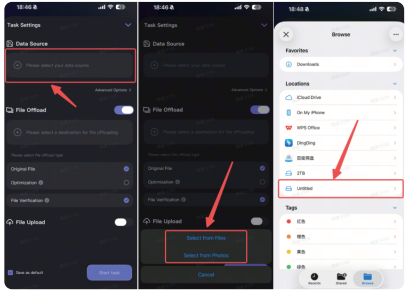

❸ Sélectionnez ensuite le SSD de destination.

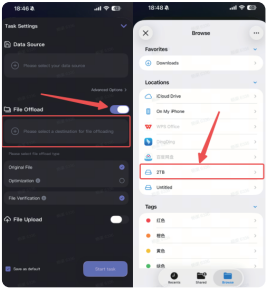

❹ Vous pouvez choisir de compresser les données d'origine (uniquement pour les fichiers vidéo) et d'activer la vérification de l'intégrité des données.

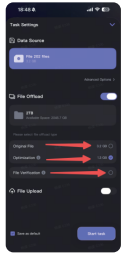

Fonction 3 : Téléversement vers le cloud

❶ Cliquez sur le bouton « File Upload ».

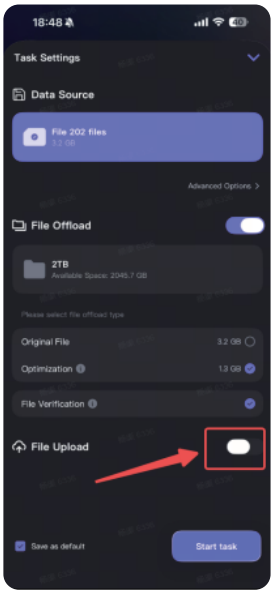

❷ Sélectionnez la destination vers laquelle vous souhaitez téléverser les fichiers, puis associez le compte correspondant.

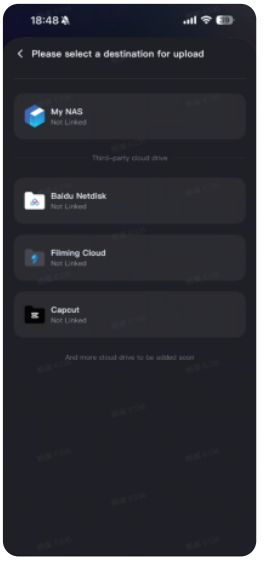

Fonction 4 : Fonctions IA

❶ Recommandations IA

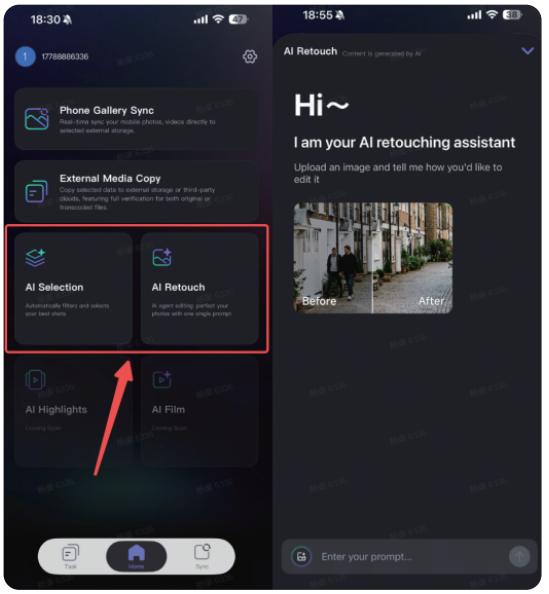

Lien de téléchargement du guide multilingue d'échange du code d'activation et de présentation des fonctionnalités de l'application Kocard:
https://static.smallrig.com/mall/static/file/kocard-redemption-instructions.pdf
Pour toute question, veuillez contacter: **SmallRig@SmallRig.com**

IT

Guida al riscatto del codice di attivazione per il discorigido esterno SmallRig e descrizione delle funzionalità dell'APP Kocard

▶ Guida al riscatto del codice di attivazione per il disco rigido esterno

Passaggio 1: Trova il tuo codice SN

Il tuo codice SN (numero di serie) è riportato sull'etichetta esterna del disco rigido esterno. Si tratta di una sequenza alfanumerica univoca, utilizzata per identificare in modo univoco il tuo prodotto.

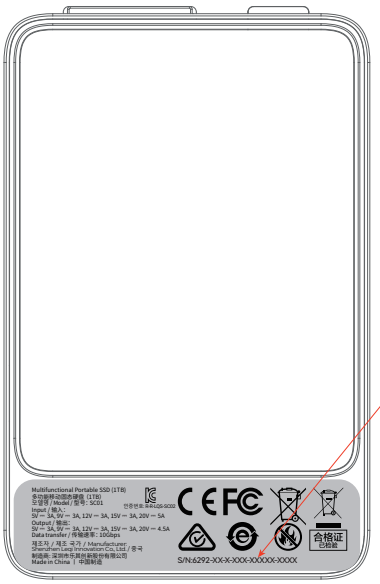

S/N: 6292-XX-X-XXX-XXXXX-XXXX

⚠ **Suggerimento:** Il codice SN si trova solitamente su un'etichetta adesiva sul retro o sul lato del disco rigido. Individua l'etichetta contrassegnata con "SN" o "S/N", seguita da una sequenza di lettere e numeri.

Passaggio 2: Accedi alla pagina e inserisci il codice SN per riscattare il codice di attivazione.

1. Accedi alla pagina di riscatto

Apri il browser e visita la pagina di riscatto del codice di attivazione dell'APP Kocard. Puoi copiare il link seguente o scansionare il codice QR per accedervi, oppure digitare manualmente l'indirizzo web riportato di seguito: **www.smallrig.com/support/kocard-redeem**

Verrà visualizzata la pagina "Activate Your Kocard", inserisci il codice SN riportato sull'etichetta del disco rigido nel campo di immissione contrassegnato con "Enter your Kocard SN code".

2. Screenshot della pagina

❶ Versione PC — Pagina di riscatto

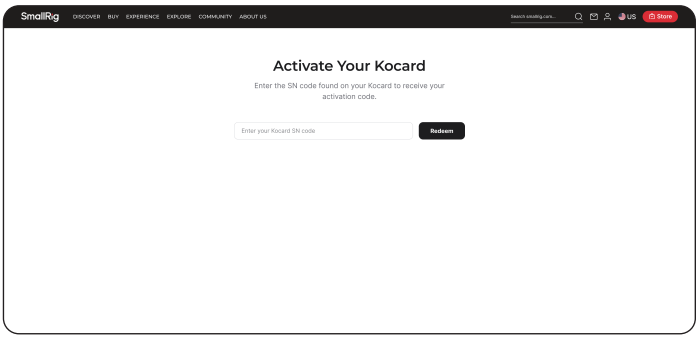

❷ Versione mobile — Pagina di riscatto

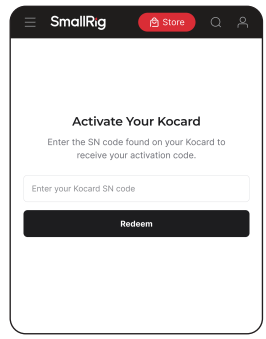

3. Tocca il pulsante di riscatto

Dopo aver inserito il codice, tocca il pulsante "Redeem". Il pulsante mostrerà un'animazione di caricamento, il sistema sta verificando il tuo codice SN, attendi qualche istante.

Passaggio 3: Ottieni il codice di attivazione

1. Visualizza il codice di attivazione

Una volta superata la verifica del codice SN, verrà visualizzata la pagina di riscatto completato e il codice di attivazione sarà visualizzato in modo ben visibile al centro della pagina con caratteri di grandi dimensioni.

❶ Versione PC — Riscatto completato

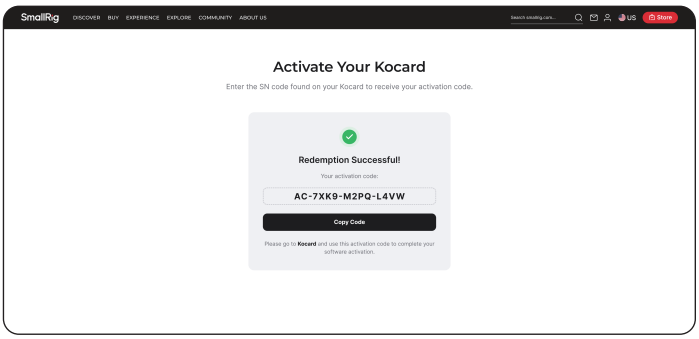

❷ Versione mobile — Riscatto completato

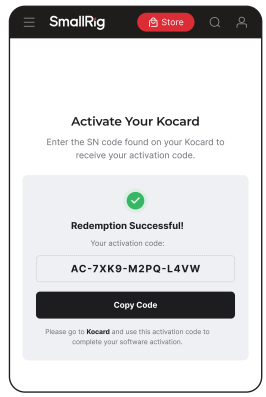

2. Copia il codice di attivazione

Tocca il pulsante "Copy Code" per copiare il codice di attivazione negli appunti con un solo clic; una volta completata la copia, apparirà il messaggio "Copied!"

⚠ **Hai già effettuato il riscatto in precedenza?** Se inserisci nuovamente un codice SN già riscattato, il sistema ti mostrerà direttamente il codice di attivazione associato in precedenza — , puoi tornare a consultarlo in qualsiasi momento!

Passaggio 4: Completa l'attivazione nell'APP

Una volta ottenuto il codice di attivazione, apri l'APP Kocard, individua la sezione dedicata all'attivazione, incolla o inserisci il tuo codice di attivazione e completa l'attivazione del software.

1. Pagina di download dell'APP

Per iPhone, cerca direttamente l'APP Kocard nell'App Store e scaricala.

Per smartphone Android, apri il browser e visita la pagina di download dell'APP Kocard. Puoi copiare il link seguente o scansionare il codice QR per effettuare il download, oppure inserire manualmente il seguente URL:
AI di fuori della Cina: **landing.kocard.io**
Cina: **www.kocard.net/loading**

Chine

Hors de Chine

2. Attiva l'abbonamento

❶ Dopo aver effettuato l'accesso all'account, tocca il pulsante delle impostazioni in alto a destra:

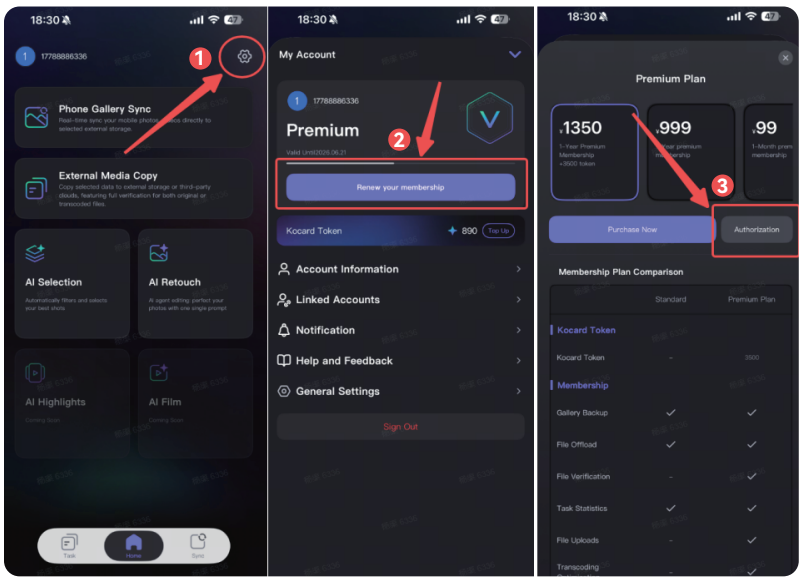

❷ Inserisci il codice di attivazione e conferma:

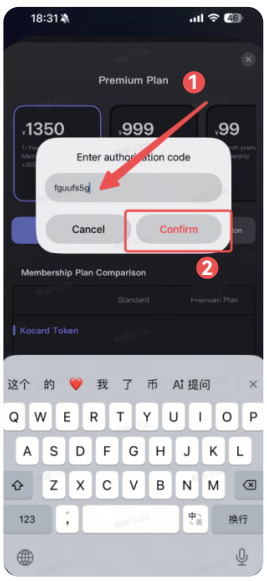

▶ Descrizione delle funzionalità dell'APP Kocard

Funzionalità 1: Backup della galleria fotografica

❶Tocca per "Phone Gallery Sync"

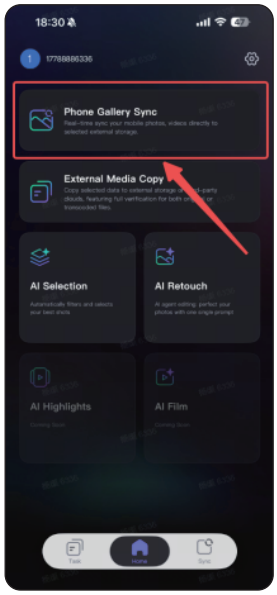

❷ Seleziona il disco rigido su cui importare

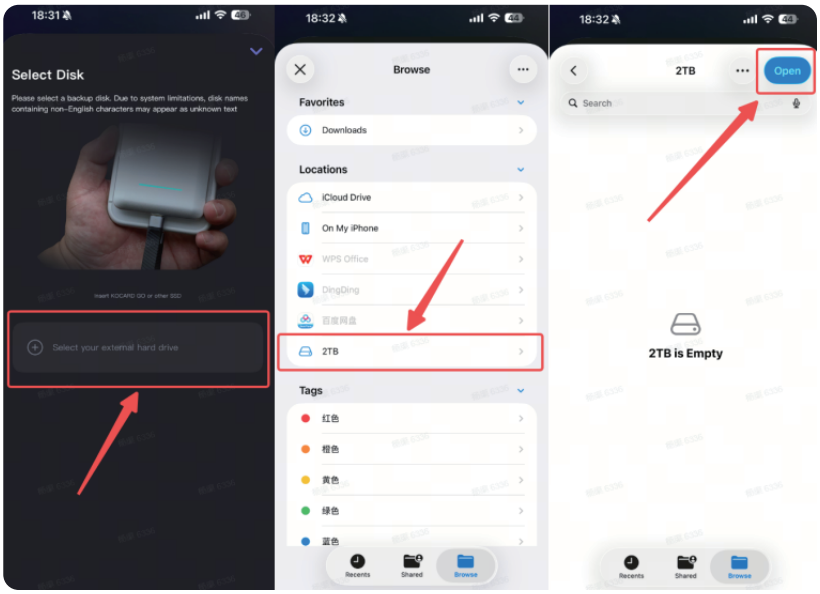

❸ Tocca per "Next", puoi scegliere il backup automatico e selezionare se eseguire il backup delle foto o dei video.

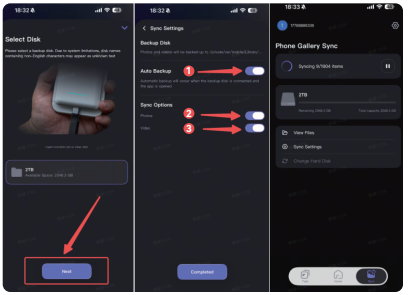

Funzionalità 2: Backup dei dati

❶ Tocca per "External Media Copy"

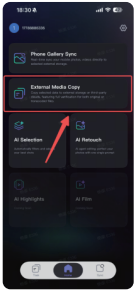

❷ Seleziona l'origine dei dati

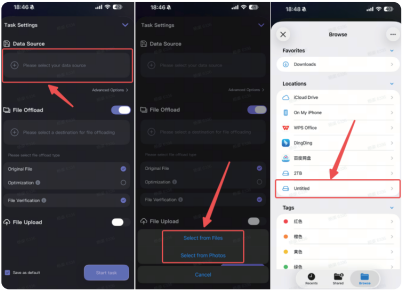

❸ Tocca per selezionare il disco rigido su cui importare

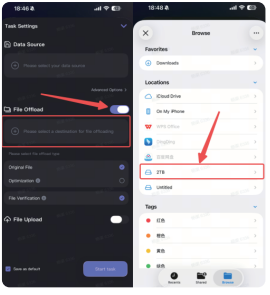

❹ È possibile scegliere di comprimere i dati originali (solo per i file video) ed eseguire la verifica dei dati.

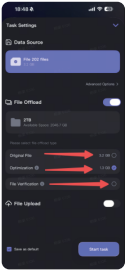

Funzionalità 3: Caricamento su cloud

❶ Tocca per "File Upload"

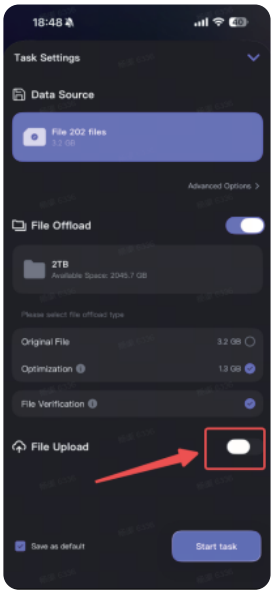

❷ Seleziona la destinazione in cui desideri caricare e associa l'account corrispondente.

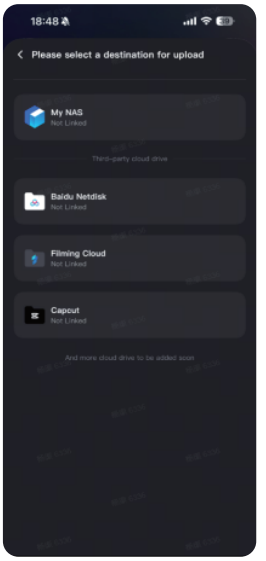

Funzionalità 4: Funzionalità AI

❶ Raccomandazioni AI

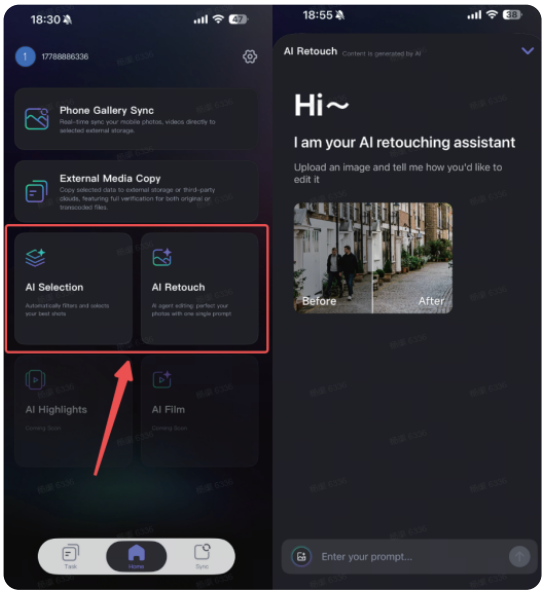

Link per scaricare la guida al riscatto del codice di attivazione multilingue e la descrizione delle funzionalità dell'APP Kocard:
https://static.smallrig.com/mall/static/file/kocard-redemption-instructions.pdf
In caso di dubbi o domande, contattare: **SmallRig@SmallRig.com**

ES

Guía de canje del código de activación del disco duro portátil SmallRig e introducción a las funciones de la APP Kocard

▶ Guía de canje del código de activación del disco duro portátil

Paso 1: Localiza tu código SN

Tu código SN (número de serie) está impreso en la etiqueta exterior del disco duro portátil. Es una combinación alfanumérica única que se utiliza para identificar tu producto exclusivo.

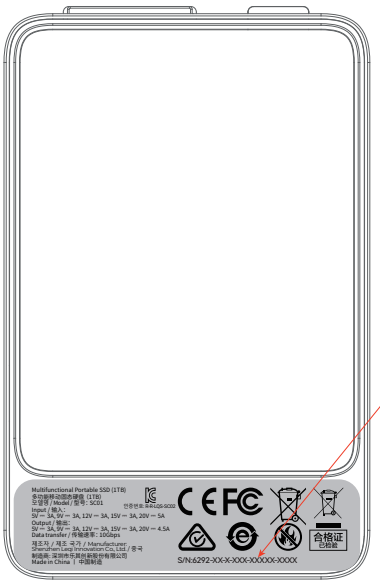

S/N: 6292-XX-X-XXX-XXXXX-XXXX

⚠ **Consejos:** SNsuele encontrarse en la pegatina situada en la parte trasera o lateral del disco duro. Busca la etiqueta marcada como «SN"»o «S/N» , seguida de una combinación de letras y números.

Paso 2: Accede a la página e introduce el código SN para canjearlo

1. Accede a la página de canje

Abre el navegador y visita la página de canje del código de activación de la APP Kocard. Puedes copiar el siguiente enlace o escanear el código QR para acceder. También puedes introducir manualmente la siguiente URL: **www.smallrig.com/support/kocard-redeem**

Verás la página «Activate Your Kocard». En el campo de entrada marcado como «Enter your Kocard SN code», introduce el código SN que aparece en la etiqueta del disco duro.

2. Captura de pantalla de la página

❶ Versión para PC — Página de canje

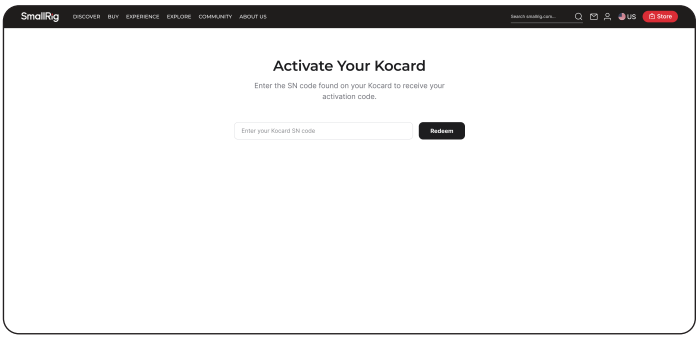

❷ Versión móvil — Página de canje

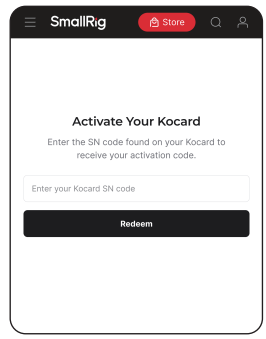

3. Haz clic en Canjear

Después de introducir el código, haz clic en el botón «Redeem». El botón mostrará una animación de carga. El sistema está verificando tu código SN. Espera unos momentos.

Paso 3: Obtén el código de activación

1. Ver el código de activación

Una vez que el código SN se haya verificado correctamente, verás la página de canje realizado con éxito. El código de activación se mostrará de forma destacada en el centro de la página con un tamaño de letra grande.

❶ Versión para PC — Canje realizado con éxito

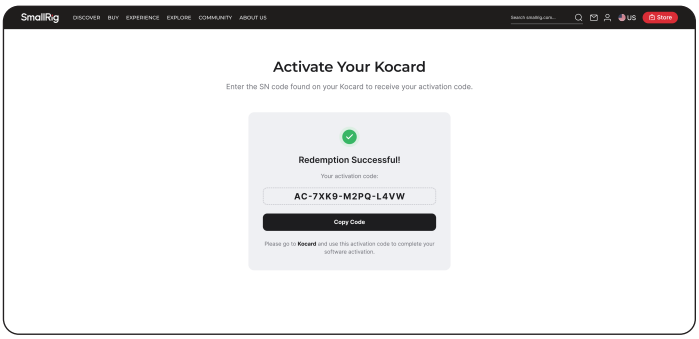

❷ Versión móvil — Canje realizado con éxito

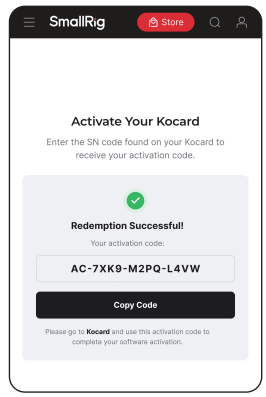

2. Copiar el código de activación

Haz clic en el botón «Copy Code» para copiar el código de activación al portapapeles con un solo clic. Una vez copiado correctamente, aparecerá el aviso «Copied!».

⚠ **Ya lo habías canjeado antes?** Si vuelves a introducir un código SN que ya se haya canjeado, el sistema te mostrará directamente el código de activación vinculado originalmente——¡puedes volver a consultarlo en cualquier momento sin problema!

Paso 4: Completa la activación en la APP

Después de obtener el código de activación, abre la APP Kocard, busca la entrada de activación, pega o introduce tu código de activación y completa la activación del software.

1. Página de descarga de la APP

En iPhone, busca directamente Kocard APP en Apple App Store para descargarla.

En teléfonos Android, abre el navegador y visita la página de descarga de la APP Kocard. Puedes copiar el siguiente enlace o escanear el código QR para descargarla. También puedes introducir manualmente la siguiente URL:
Fuera de China: **landing.kocard.io**
China: **www.kocard.net/loading**

China

Fuera de China

2. Activar la suscripción

❶ Después de iniciar sesión en tu cuenta, haz clic en el botón de ajustes situado en la esquina superior derecha:

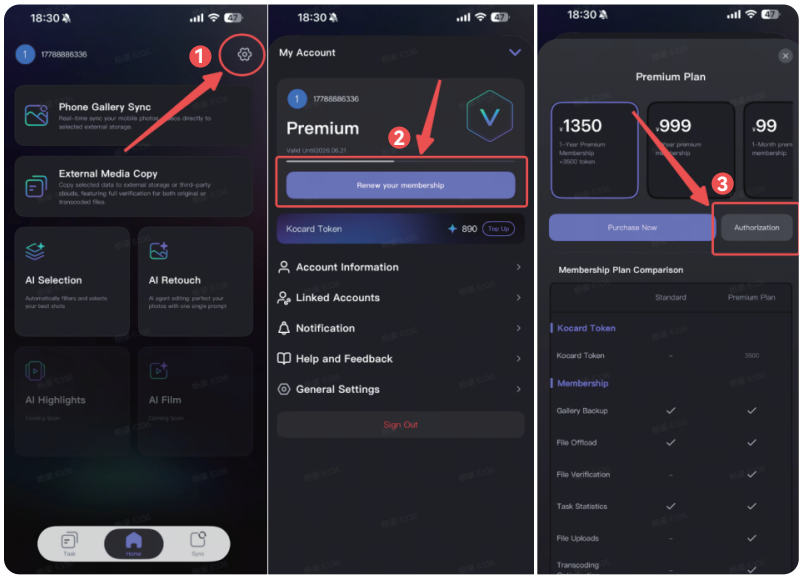

❷ Introduce el código de activación y confirma:

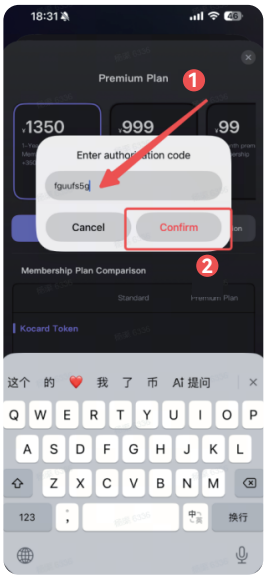

▶ Introducción a las funciones de la APP Kocard

Función 1: Copia de seguridad del álbum

❶ Haz clic en «Phone Gallery Sync».

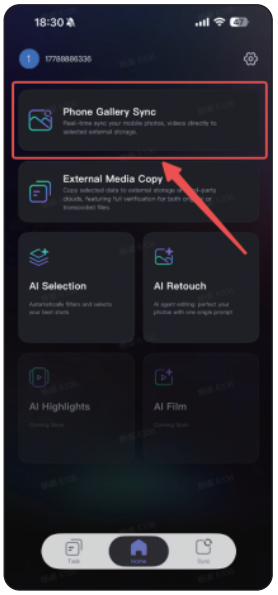

❷ Selecciona el disco duro que deseas importar.

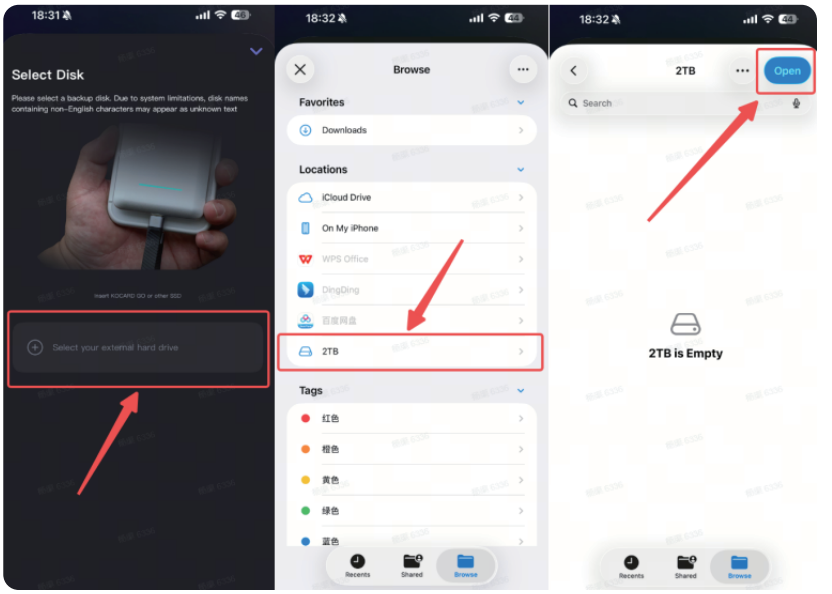

❸ Haz clic en «Next». Puedes seleccionar la copia de seguridad automática y elegir si deseas hacer una copia de seguridad de fotos o vídeos.

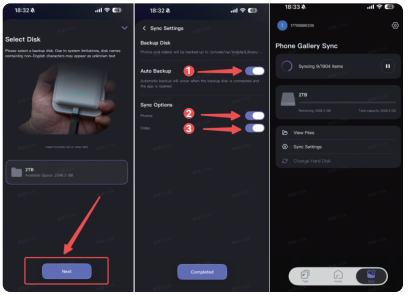

Función 2: Copia de seguridad de datos

❶ Haz clic en «External Media Copy».

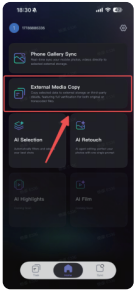

❷ Selecciona la fuente de datos.

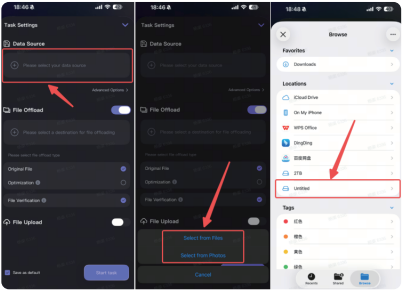

❸ Haz clic para seleccionar el disco duro que deseas importar.

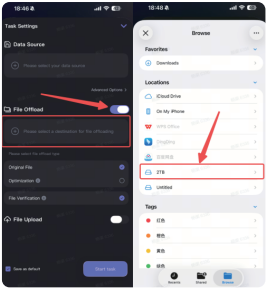

❹ Puedes seleccionar la compresión de los datos originales (solo para archivos de vídeo) y la verificación de datos.

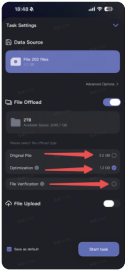

Función 3: Subida a la nube

❶ Haz clic en «File Upload».

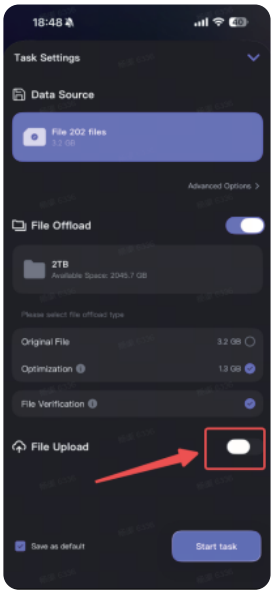

❷ Selecciona el destino al que deseas subir los archivos y vincula la cuenta correspondiente.

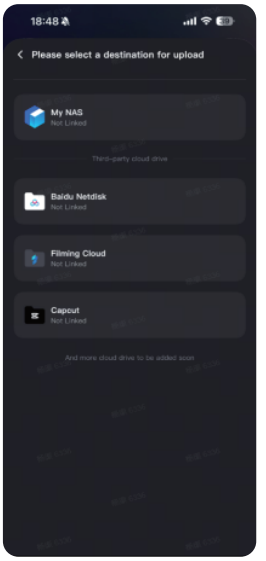

Función 4: Funciones de IA

❶ Recomendaciones de IA

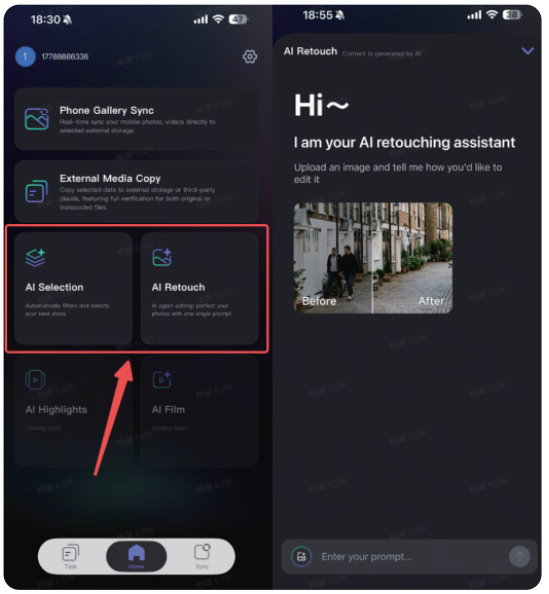

Enlace de descarga de la guía multilingüe de canje del código de activación y de la introducción a las funciones de la APP Kocard:
https://static.smallrig.com/mall/static/file/kocard-redemption-instructions.pdf
Si tienes alguna pregunta, ponte en contacto con: **SmallRig@SmallRig.com**

PT

Guia de resgate do código de ativação do SSD portátil SmallRig e apresentação dos recursos do aplicativo Kocard

▶ Guia de resgate do código de ativação do SSD portátil

Etapa 1: Localize o seu código SN

O seu código SN (número de série) está impresso na etiqueta externa do SSD portátil. Ele consiste em uma combinação alfanumérica exclusiva, usada para identificar o seu produto.

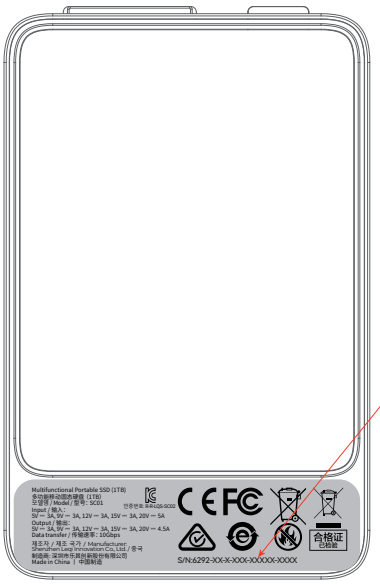

S/N: 6292-XX-X-XXX-XXXXX-XXXX

⚠ **Dica:** O código SN geralmente está localizado em uma etiqueta na parte traseira ou na lateral do SSD portátil. Localize na etiqueta a indicação "SN" ou "S/N" , seguida de uma combinação de letras e números.

Etapa 2: Acesse a página e insira o código SN para resgatar o código de ativação

1. Acesse a página de resgate

Abra o navegador e acesse a página de resgate do código de ativação do aplicativo Kocard. Você pode copiar o link abaixo, escanear o QR Code ou digitar manualmente o endereço abaixo:
www.smallrig.com/support/kocard-redeem

A página "Activate Your Kocard" será exibida. No campo identificado como "Enter your Kocard SN code", insira o código SN impresso na etiqueta do SSD portátil.

2. Capturas de tela da página

❶ PC — Página de resgate

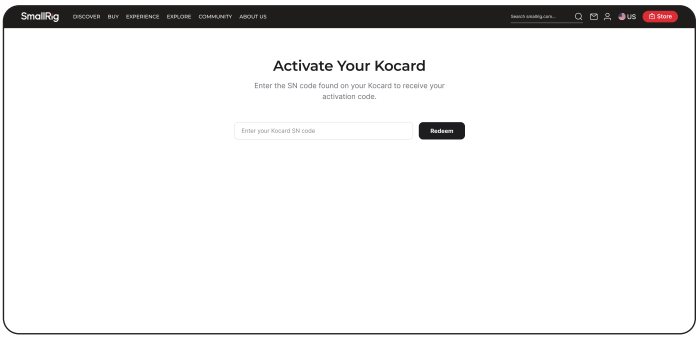

❷ Dispositivo móvel — Página de resgate

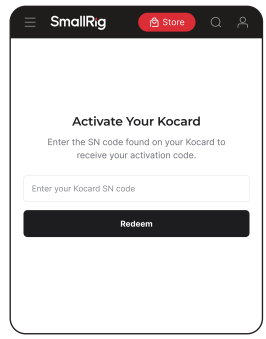

3. Clique em Resgatar

Após inserir o código, clique no botão "Redeem". O botão exibirá uma animação de carregamento enquanto o sistema valida o seu código SN. Aguarde.

Etapa 3: Obtenha o código de ativação

1. Visualize o código de ativação

Após a validação do código SN, a página de confirmação do resgate será exibida, e o código de ativação aparecerá em destaque, em tamanho grande, no centro da página.

❶ PC — Resgate concluído

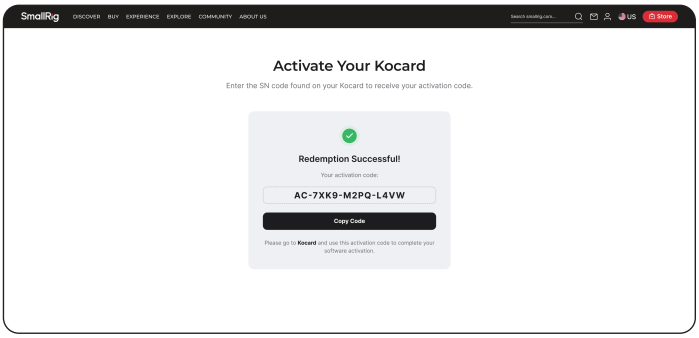

❷ Dispositivo móvel — Resgate concluído

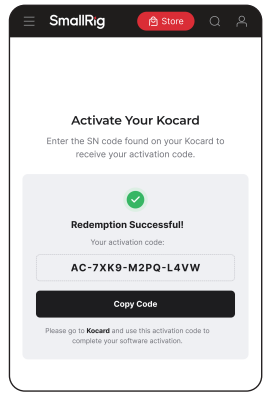

2. Copie o código de ativação

Clique no botão "Copy Code" para copiar o código de ativação para a área de transferência. Após a cópia, a mensagem "Copied!" será exibida como confirmação.

⚠ **Já fez o resgate anteriormente?** Se você inserir novamente um código SN já resgatado, o sistema exibirá diretamente o código de ativação vinculado originalmente; você poderá consultá-lo novamente a qualquer momento!

Etapa 4: Conclua a ativação no aplicativo

Após obter o código de ativação, acesse o aplicativo Kocard, localize a opção de ativação, cole ou digite o código de ativação e conclua a ativação do software.

1. Página de download do aplicativo Kocard

No iPhone, pesquise por Kocard diretamente na App Store e faça o download.

Em celulares Android, abra o navegador e acesse a página de download do aplicativo Kocard. Você pode copiar o link abaixo, escanear o QR Code ou digitar manualmente o endereço a seguir:
Regiões fora da China: **landing.kocard.io**
China: **www.kocard.net/loading**

China

Regiões fora da China

2. Ativar a assinatura

❶ Após fazer login na sua conta, clique no botão definições no canto superior direito:

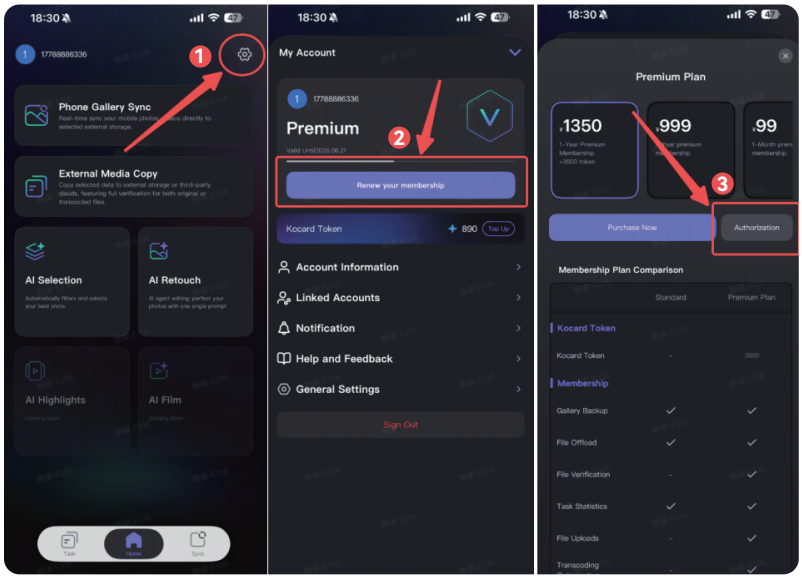

❷ Insira o código de ativação e clique em Confirm:

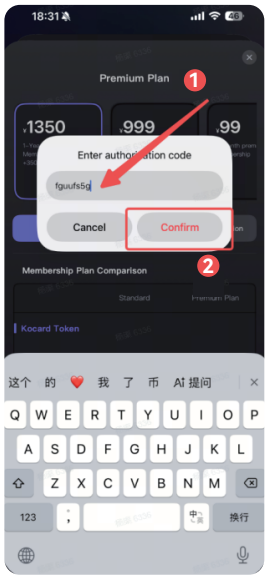

▶ Apresentação dos recursos do aplicativo Kocard

Função 1: Album Backup

❶Clique em "Phone Gallery Sync"

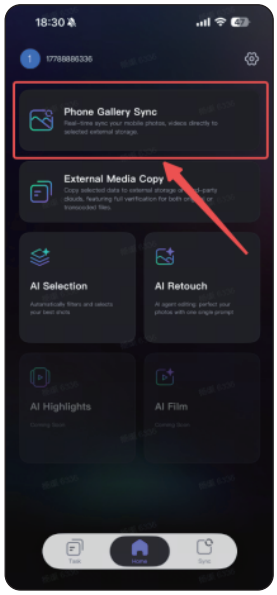

❷ Selecione o SSD portátil para o qual deseja importar os arquivos

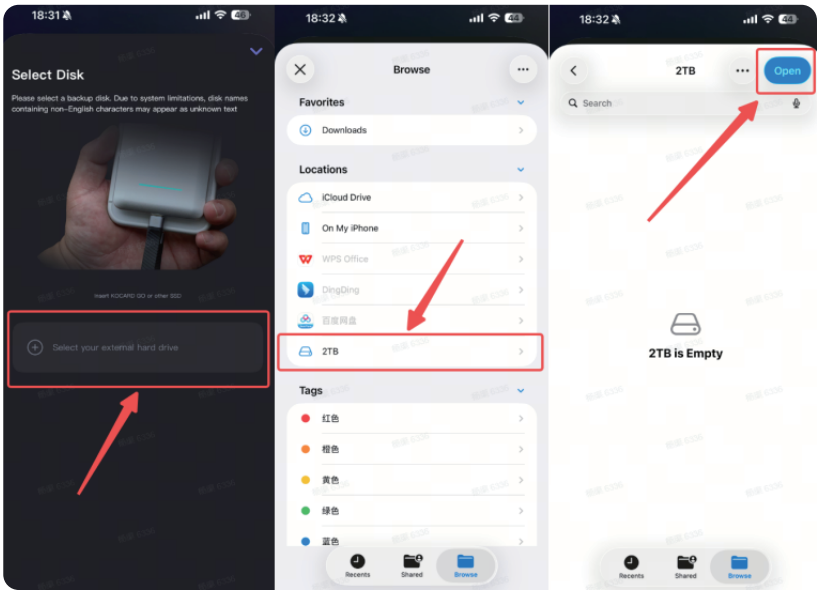

❸ Clique em "Next". Você pode ativar o backup automático e escolher se deseja fazer backup de fotos ou vídeos

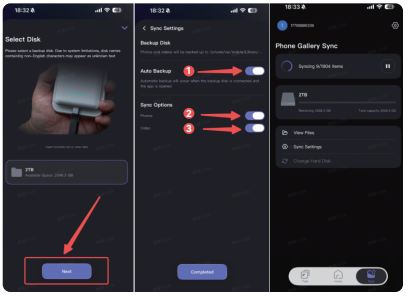

Função 2: Data Backup

❶ Clique em "External Media Copy"

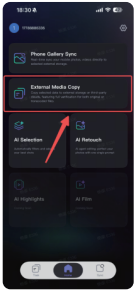

❷ Selecione a fonte de dados

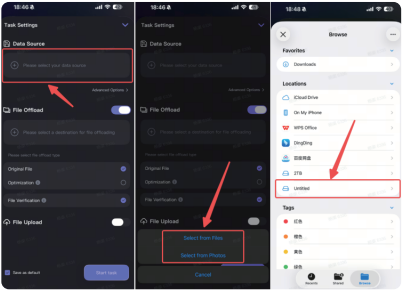

❸ Clique para selecionar o SSD portátil para o qual deseja importar os arquivos

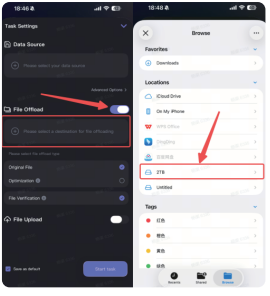

❹ Você pode optar por compactar os dados originais (apenas para arquivos de vídeo) e realizar a verificação dos dados

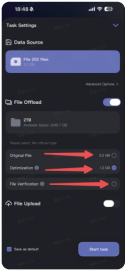

Função 3: Upload para a nuvem

❶ Clique no botão "File Upload"

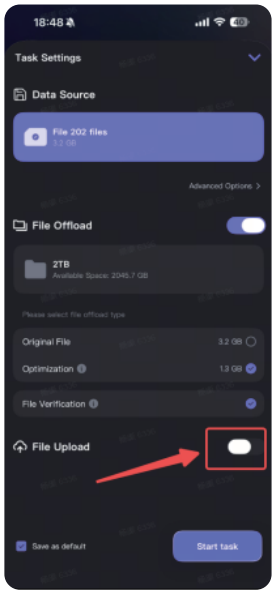

❷ Selecione o destino para o qual deseja fazer o upload e vincule a conta correspondente

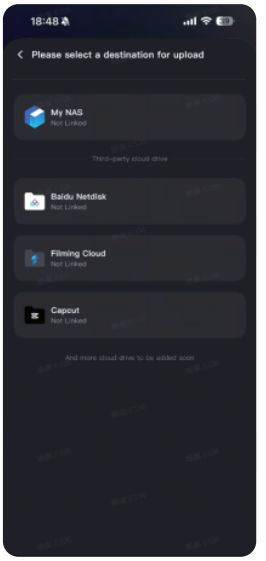

Função 4: Recursos de AI

❶ AI Recommendation

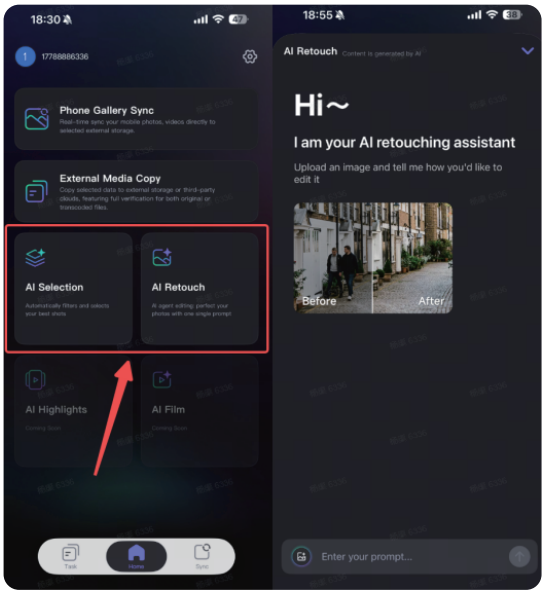

Link para download do guia multilíngue de resgate do código de ativação e da apresentação dos recursos do aplicativo Kocard:
https://static.smallrig.com/mall/static/file/kocard-redemption-instructions.pdf
Em caso de dúvidas, entre em contato: **SmallRig@SmallRig.com**

NL

Handleiding voor het inwisselen van de activeringscode voor de SmallRig draagbare SSD en functie-introductie van de Kocard-app

Handleiding voor het inwisselen van de activeringscode voor de draagbare SSD

Stap 1: Zoek uw SN-code

Uw SN-code (serienummer) staat op het externe label van de draagbare SSD. Dit is een unieke alfanumerieke tekenreeks waarmee uw exclusieve product wordt geïdentificeerd.

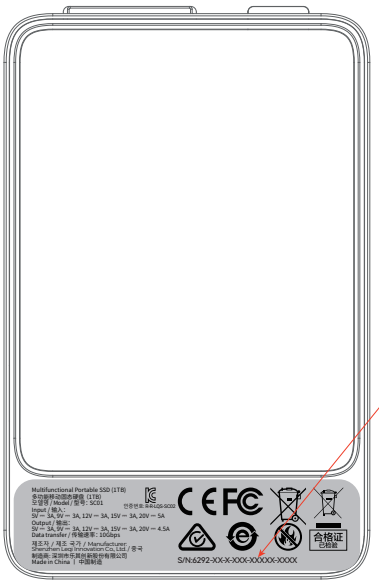

S/N: 6292-XX-X-XXX-XXXXX-XXXX

Tip: De SN-code bevindt zich meestal op een sticker aan de achter- of zijkant van de SSD. Zoek naar een label met de aanduiding "SN" of "S/N", gevolgd door een reeks letters en cijfers.

Stap 2: Ga naar de inwisselpagina en voer de SN-code in

1. Open de inwisselpagina

Open een browser en ga naar de inwisselpagina voor de Kocard-activeringscode. U kunt de onderstaande link kopiëren, de QR-code scannen of de volgende URL handmatig invoeren om de pagina te openen: **www.smallrig.com/support/kocard-redeem**

U komt op de pagina met de titel "Activate Your Kocard". Voer in het invoerveld met het label "Enter your Kocard SN code" de SN-code in die op het SSD-label staat vermeld.

2. Schermafbeelding

❶ PC — Inwisselpagina

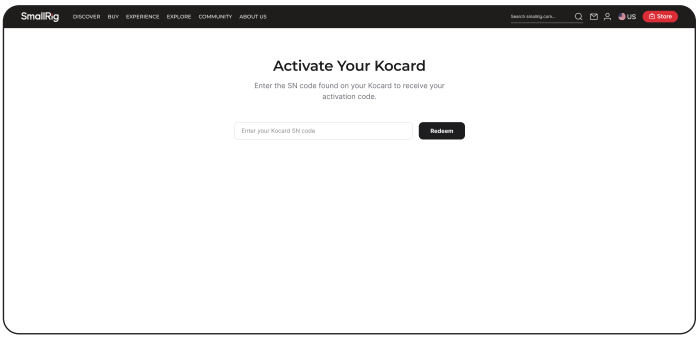

❷ Mobiel — Inwisselpagina

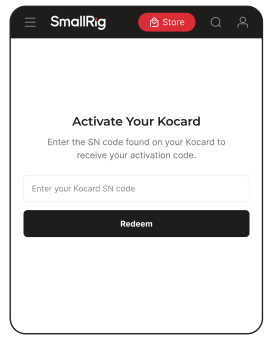

3. Klik/tik om in te wisselen

Klik/tik na het invoeren op de knop "Redeem". Er verschijnt een laadanimatie terwijl het systeem uw SN-code valideert; even geduld.

Stap 3: De activeringscode ophalen

1. De activeringscode bekijken

Nadat de SN-code is geverifieerd, verschijnt de pagina die aangeeft dat het inwisselen is gelukt, met de activeringscode in grote letters in het midden van de pagina.

❶ PC — Inwisselen geslaagd

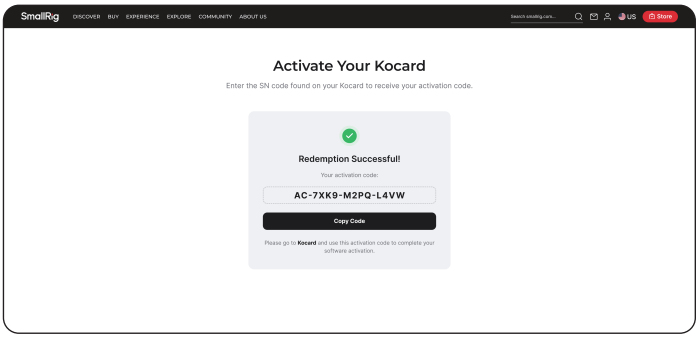

❷ Mobiel — Inwisselen geslaagd

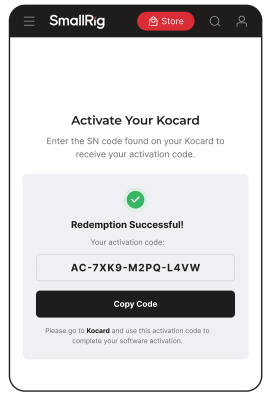

2. De activeringscode kopiëren

Klik/tik op de knop "Copy Code" om de activeringscode in één keer naar uw klembord te kopiëren. Na een geslaagde kopieeractie verschijnt de pop-up "Copied!".

⚠ **Al ingewisseld?** Als u een SN-code opnieuw invoert die al is ingewisseld, toont het systeem de activeringscode die er oorspronkelijk aan gekoppeld is — u kunt op elk moment terugkomen om dit te controleren!

Stap 4: De activering voltooien in de app

Após obter o código de ativação, acesse o aplicativo Kocard, localize a opção de ativação, cole ou digite o código de ativação e conclua a ativação do software.

1. Página de download do aplicativo Kocard

iPhone-gebruikers: Zoek naar Kocard in de Apple App Store en installeer de app.

Android-gebruikers: Open een browser en ga naar de downloadpagina van de Kocard-app. U kunt de onderstaande link kopiëren, de QR-code scannen of de volgende URL handmatig invoeren om te downloaden:
Buiten China: **landing.kocard.io**
China: **www.kocard.net/loading**

China

Buiten China

2. Lidmaatschap activeren

❶ Nadat u bent ingelogd op uw account, tikt u op het instellingenpictogram in de rechterbovenhoek:

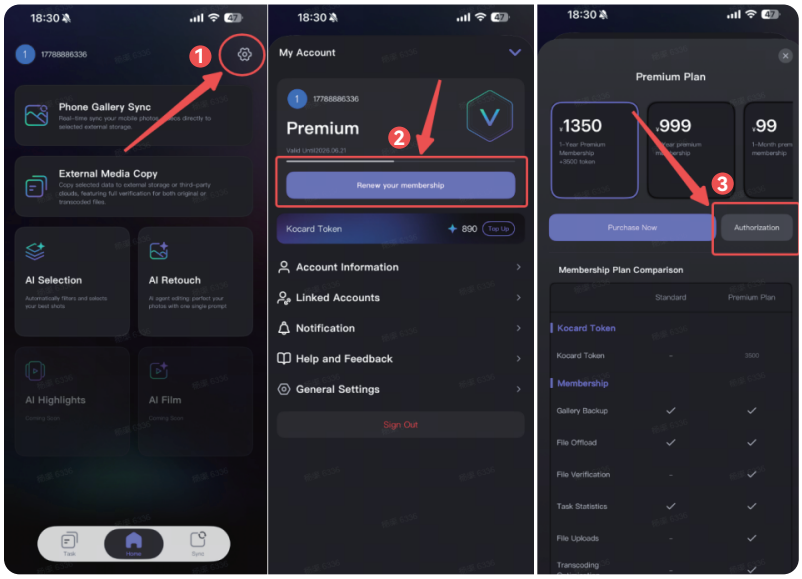

❷ Voer de activeringscode in en bevestig:

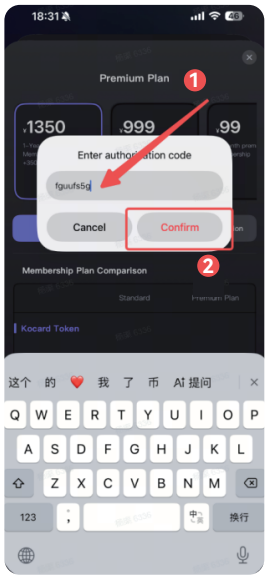

▶ Functie-introductie van de Kocard-app

Functie 1: Albumback-up

❶ Tik op Albumback-up

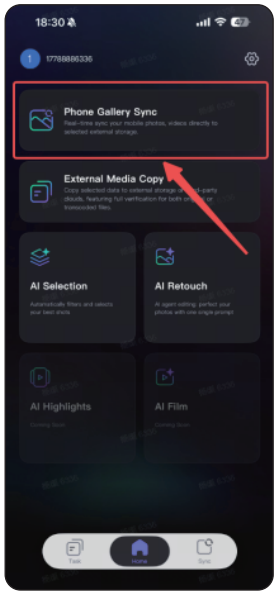

❷ Selecteer de doel-SSD voor import

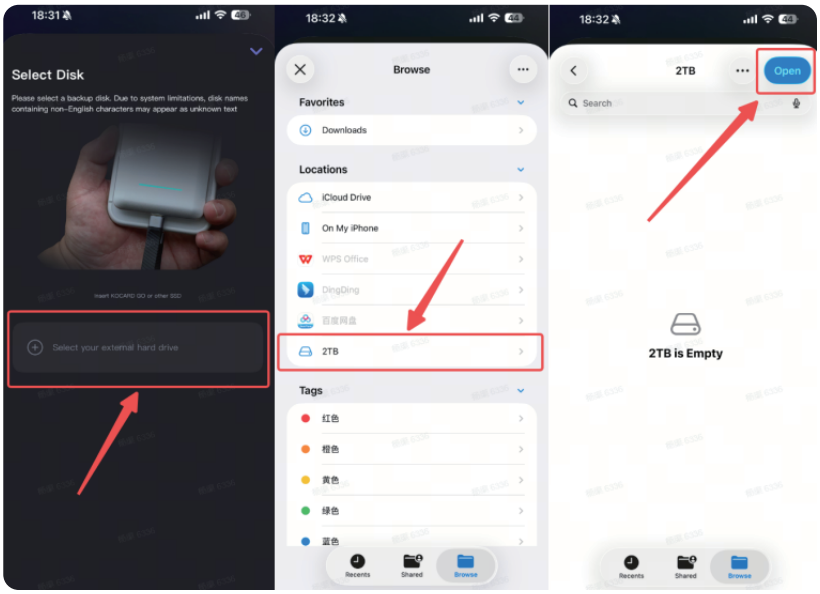

❸ Klik op bevestigen. Schakel automatische back-up in en kies of u foto's of video's wilt back-uppen.

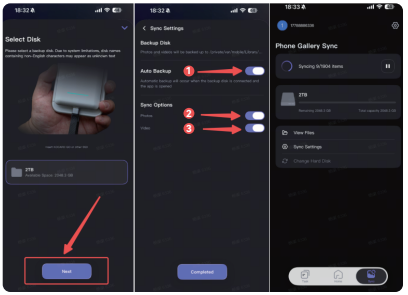

Functie 2: Gegevensback-up

❶ Tik op Gegevensback-up

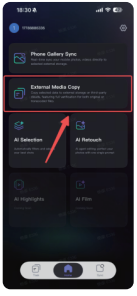

❷ Selecteer de gegevensbron

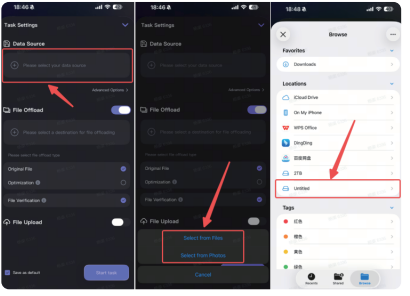

❸ Tik om de doel-SSD voor import te selecteren

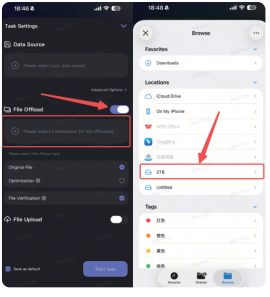

❹ Optioneel: Comprimeer de originele gegevens (alleen videobestanden) en schakel gegevensverificatie in.

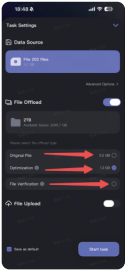

Functie 3: Uploaden naar cloud

❶ Tik op de uploadknop

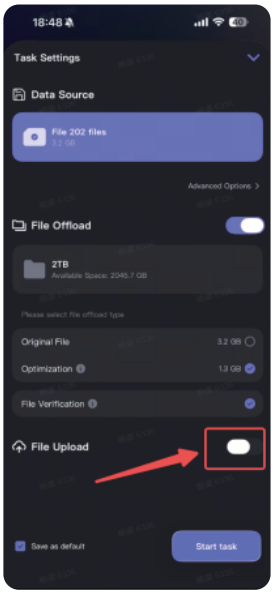

❷ Selecteer de gewenste cloudopslagbestemming en koppel het bijbehorende account.

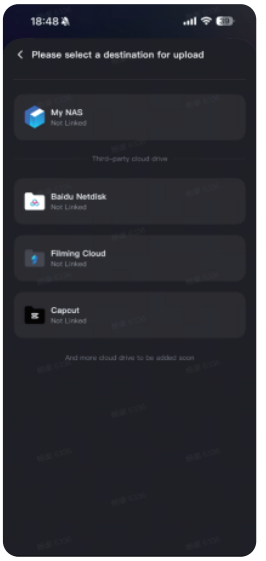

Functie 4: AI-functie

❶ AI-aanbevelingen

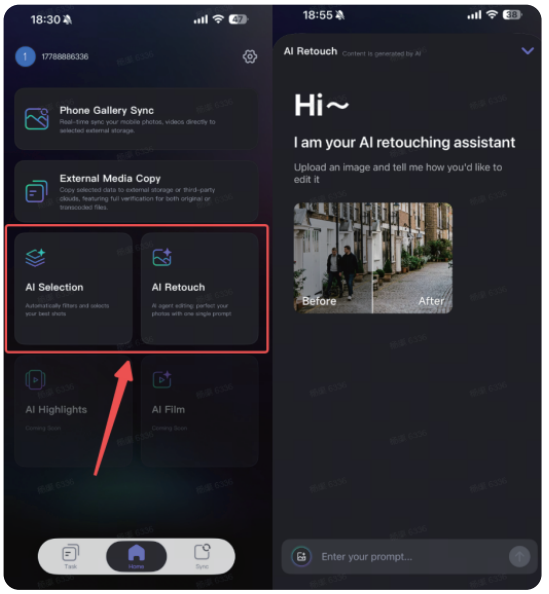

Downloadlink voor de meertalige handleiding voor het inwisselen van activeringscodes en de functie-introductie van de Kocard-app:
https://static.smallrig.com/mall/static/file/kocard-redemption-instructions.pdf
Voor vragen kunt u contact opnemen met: **SmallRig@SmallRig.com**

SE

Guide för inlösen av aktiveringskod för SmallRig Portable SSD samt introduktion till Kocard-appens funktioner

▶ Guide för inlösen av aktiveringskod för Portable SSD

Steg 1: Hitta din SN-kod

Din SN-kod (serienummer) finns tryckt på den externa etiketten på den bärbara SSD-enheten. Det är en unik alfanumerisk sträng som används för att identifiera just din produkt.

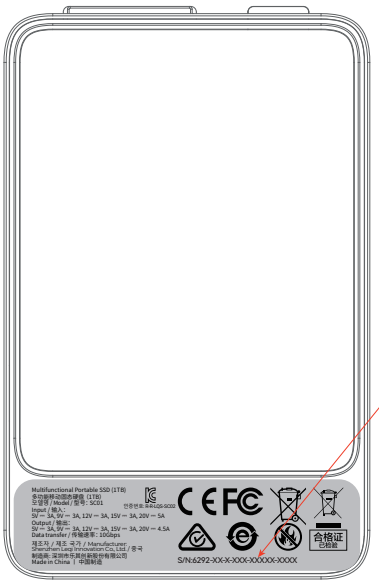

S/N: 6292-XX-X-XXX-XXXXX-XXXX

⚠ **Tips:** SN-koden finns vanligtvis på en etikett på baksidan eller sidan av SSD-enheten. Leta efter en etikett märkt med "SN" eller "S/N", följt av en sträng med bokstäver och siffror.

Steg 2: Gå till inlösningssidan och ange SN-koden

1. Gå till inlösningssidan

Öppna en webbläsare och gå till Kocards inlösningssida för aktiveringskoder. Du kan kopiera länken nedan, skanna QR-koden eller ange följande URL manuellt för att komma till sidan:
www.smallrig.com/support/kocard-redeem

Du kommer att hamna på sidan med rubriken ”Activate Your Kocard”. I inmatningsrutan märkt ”Enter your Kocard SN code” anger du SN-koden som står tryckt på SSD-etiketten.

2. Skärmdump

❶ PC — Inlösen-sidan

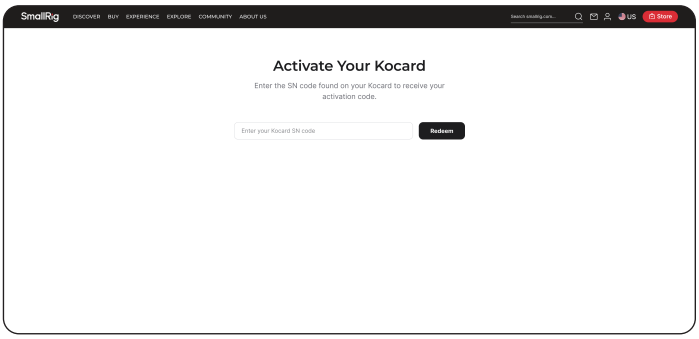

❷ Mobil — Inlösen-sidan

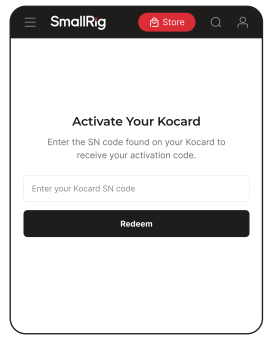

3. Klicka/tryck för att lösa in

När du har angett koden klickar eller trycker du på knappen ”Redeem”. En laddningsanimation visas medan systemet validerar din SN-kod; vänta ett ögonblick.

Steg 3: Hämta aktiveringskoden

1. Visa aktiveringskoden

När SN-koden har verifierats visas sidan som bekräftar att inlösen lyckades, och aktiveringskoden visas med stor stil mitt på sidan.

❶ PC — Inlösen lyckades

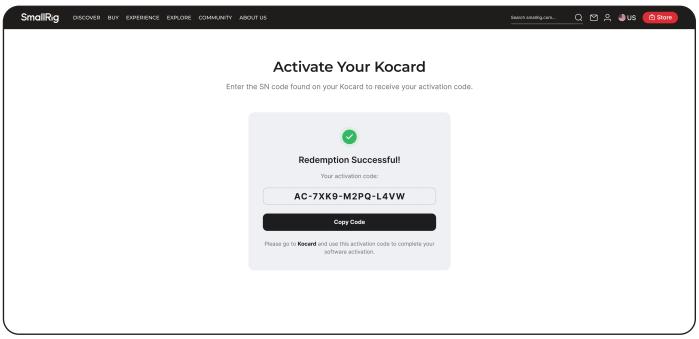

❷ Mobil — Inlösen lyckades

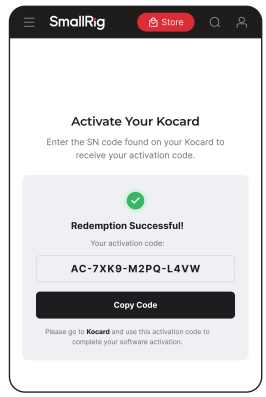

2. Kopiera aktiveringskoden

Klicka/tryck på knappen ”Copy Code” för att kopiera aktiveringskoden till urklipp med ett enda klick. Ett popup-fönster med texten ”Copied!” visas när kopieringen har lyckats.

⚠ **Har du redan löst in koden?** Om du anger en SN-kod som redan har lösts in kommer systemet att visa den aktiveringskod som ursprungligen var kopplad till den – du kan återvända när som helst för att kontrollera!

Steg 4: Slutför aktiveringen i appen

När du har fått aktiveringskoden öppnar du Kocard-appen, letar upp aktiveringsfältet och klistrar in eller skriver in aktiveringskoden manuellt för att slutföra programvaruaktiveringen.

1. Nedladdningssida för appen

iPhone-användare: Sök efter Kocard i Apple App Store och installera den.

Android-användare: Öppna en webbläsare och besök nedladdningssidan för Kocard-appen. Du kan kopiera länken nedan, skanna QR-koden eller ange följande URL manuellt för att ladda ner:
Utanför Kina: **landing.kocard.io**
Kina: **www.kocard.net/loading**

Kina

Utanför Kina

2. Aktivera medlemskap

❶ När du har loggat in på ditt konto trycker du på inställningsikonen i det övre högra hörnet:

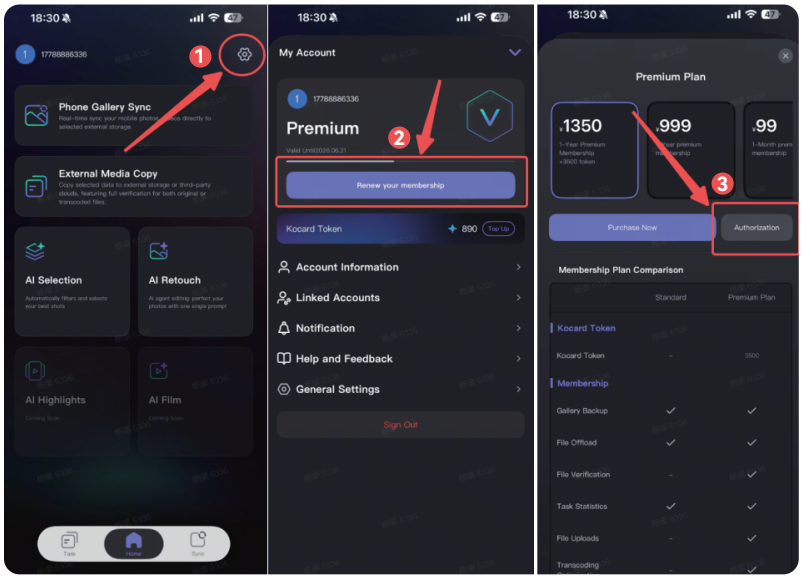

❷ Ange aktiveringskoden och bekräfta:

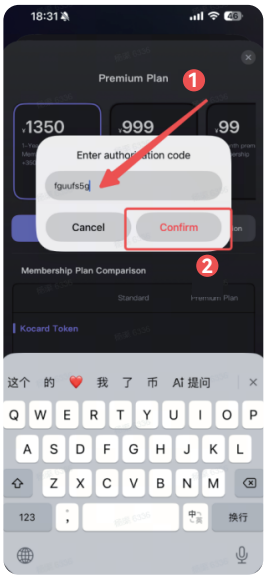

▶ Introduktion till Kocard-appens funktioner

Funktion 1: Säkerhetskopiering av album

❶ Tryck på ”Phone Gallery Sync”

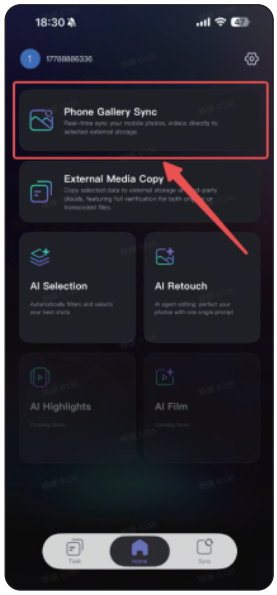

❷ Välj den SSD som ska användas för importen

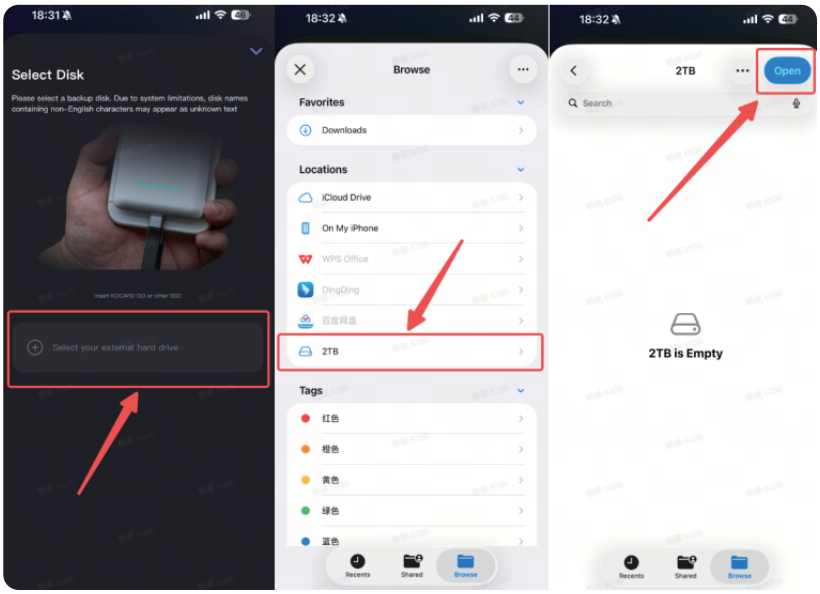

❸ Klicka på "Next". Aktivera automatisk säkerhetskopiering och välj om du vill säkerhetskopiera foton eller videor.

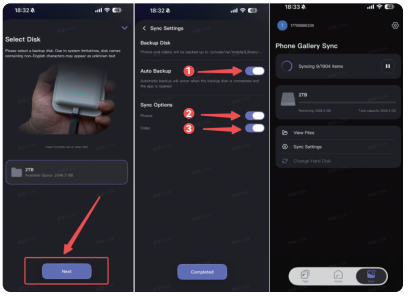

Funktion 2: Säkerhetskopiering av data

❶ Tryck på "File Upload"

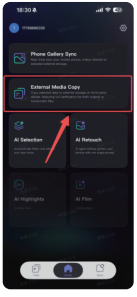

❷ Välj datakälla

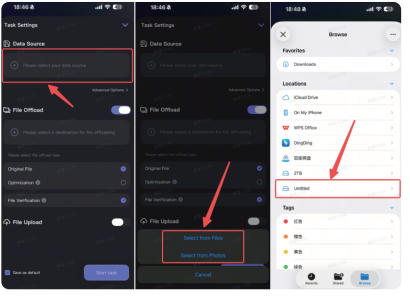

❸ Tryck för att välja den SSD som ska användas för importen

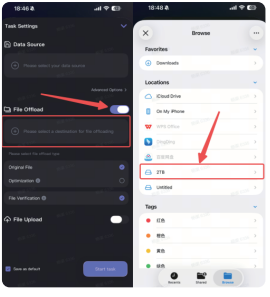

❹ Valfritt: Komprimera originaldata (endast videofiler) och aktivera dataverifiering.

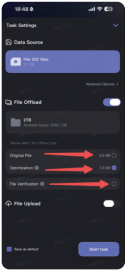

Funktion 3: Ladda upp till molnet

❶ Tryck på uppladdningsknappen

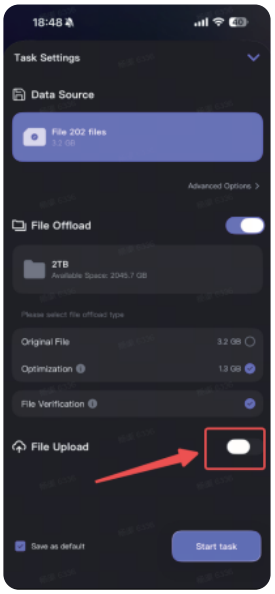

❷ Välj målplatsen för molnlagring och koppla det motsvarande kontot.

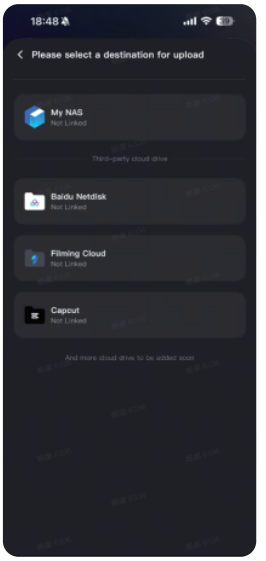

Funktion 4: AI-funktion

❶ AI-rekommendationer

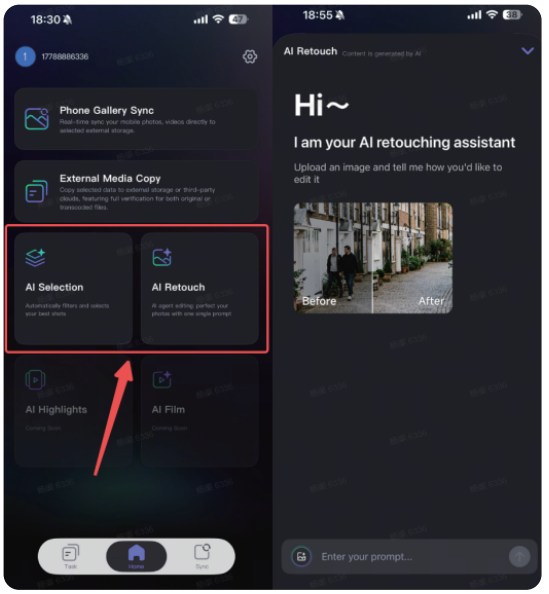

Nedladdningslänk till guide för inlösen av aktiveringskod på flera språk och introduktion till Kocard-appens funktioner:
https://static.smallrig.com/mall/static/file/kocard-redemption-instructions.pdf
Vid frågor, vänligen kontakta: **SmallRig@SmallRig.com**

PL

Przewodnik realizacji kodu aktywacyjnego przenośnego dysku SSD SmallRig i wprowadzenie do funkcji aplikacji Kocard

▶ Przewodnik realizacji kodu aktywacyjnego przenośnego dysku SSD

Krok 1: Znajdź swój kod SN

Twój Kod SN (numer seryjny) jest wydrukowany na zewnętrznej etykiecie przenośnego dysku SSD. Jest to unikalny ciąg liter i cyfr służący do identyfikacji Twojego produktu.

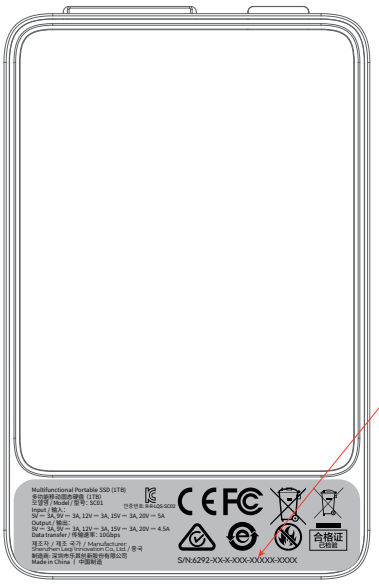

S/N: 6292-XX-X-XXX-XXXXX-XXXX

⚠ **Wskazówka:** Kod SN znajduje się zazwyczaj na naklejce z tyłu lub z boku dysku SSD. Poszukaj etykiety oznaczonej „SN” lub „S/N”, po której znajduje się ciąg liter i cyfr.

Krok 2: Przejdź na stronę realizacji kodu i wprowadź kod SN

1. Przejdź na stronę realizacji kodu

Otwórz przeglądarkę i przejdź na stronę realizacji kodu aktywacyjnego Kocard. Możesz skopiować poniższy link, zeskanować kod QR lub ręcznie wprowadzić poniższy adres URL, aby przejść na stronę: **www.smallrig.com/support/kocard-redeem**

Zostanie wyświetlona strona zatytułowana „Activate Your Kocard”. W polu „Enter your Kocard SN code” wprowadź kod SN wydrukowany na etykiecie dysku SSD.

2. Zrzut ekranu

❶ Komputer — strona realizacji kodu

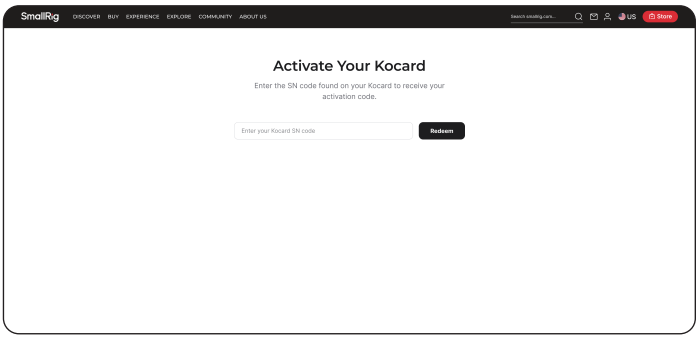

❷ Urządzenie mobilne — strona realizacji kodu

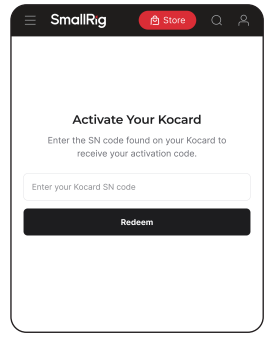

3. Kliknij/dotknij, aby zrealizować kod

Po wprowadzeniu kodu kliknij/dotknij przycisku „Redeem”. Podczas weryfikacji kodu SN przez system zostanie wyświetlona animacja ładowania. Zaczekaj.

Krok 3: Uzyskaj kod aktywacyjny

1. Wyświetl kod aktywacyjny

Po zweryfikowaniu kodu SN zostanie wyświetlona strona potwierdzająca pomyślną realizację, a na środku strony pojawi się kod aktywacyjny zapisany dużą czcionką.

❶ Komputer — Pomyślna realizacja kodu

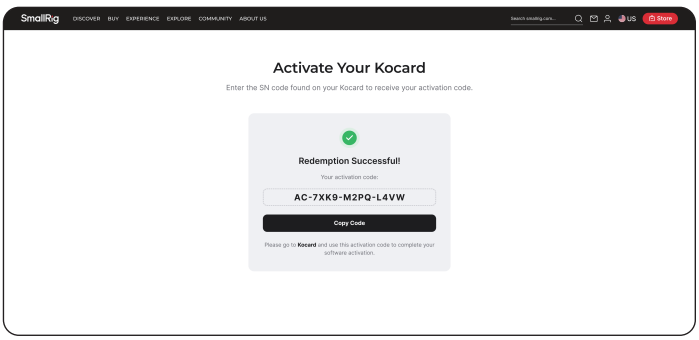

❷ Urządzenie mobilne — Pomyślna realizacja kodu

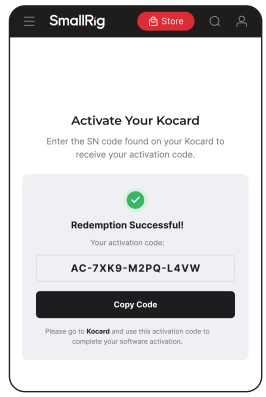

2. Skopiuj kod aktywacyjny

Kliknij/dotknij przycisku „Copy Code”, aby jednym działaniem skopiować kod aktywacyjny do schowka. Po pomyślnym skopiowaniu zostanie wyświetlony komunikat „Copied!”.

⚠ **Kod został już zrealizowany?** Jeśli ponownie wprowadzisz kod SN, który został już zrealizowany, system wyświetli pierwotnie przypisany do niego kod aktywacyjny — możesz wrócić w dowolnym momencie, aby go sprawdzić!

Krok 4: Dokończ aktywację w aplikacji

Po uzyskaniu kodu aktywacyjnego otwórz aplikację Kocard, znajdź opcję aktywacji, a następnie wklej lub ręcznie wprowadź kod aktywacyjny, aby dokończyć aktywację oprogramowania.

1. Strona pobierania aplikacji

Użytkownicy iPhone’a: Wyszukaj aplikację Kocard w sklepie Apple App Store i ją zainstaluj.

Użytkownicy Androida: Otwórz przeglądarkę i przejdź na stronę pobierania aplikacji Kocard. Możesz skopiować poniższy link, zeskanować kod QR lub ręcznie wprowadzić poniższy adres URL, aby pobrać aplikację:
Poza Chinami: **landing.kocard.io**
Chiny: **www.kocard.net/loading**

Chiny

Poza Chinami

2. Aktywuj członkostwo

❶ Po zalogowaniu się na konto dotknij ikony ustawień w prawym górnym rogu:

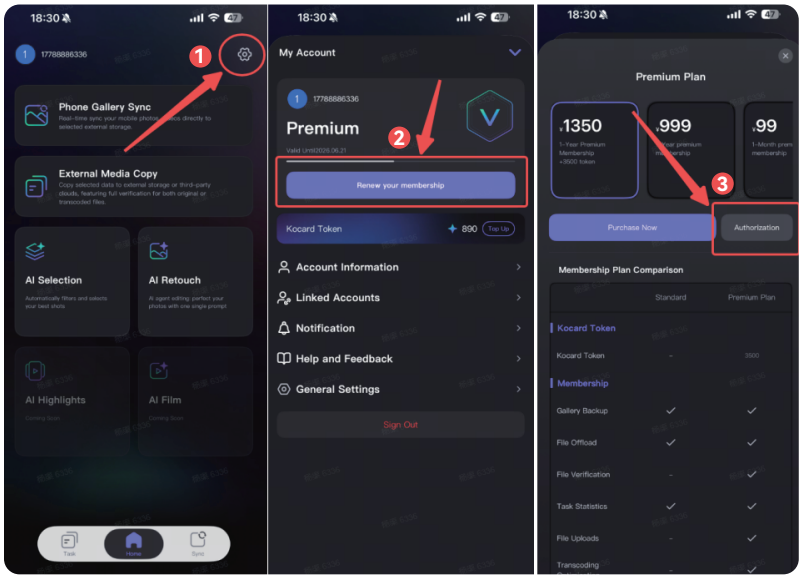

❷ Wprowadź kod aktywacyjny i potwierdź:

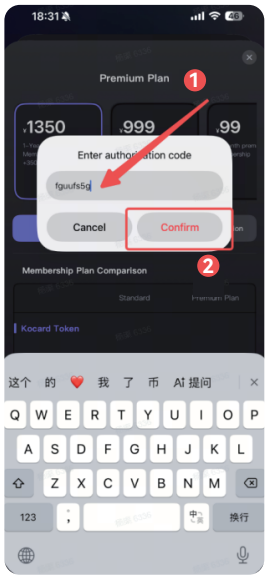

▶ Wprowadzenie do funkcji aplikacji Kocard

Funkcja 1: Kopia zapasowa albumu

❶ Dotknij „Phone Gallery Sync”

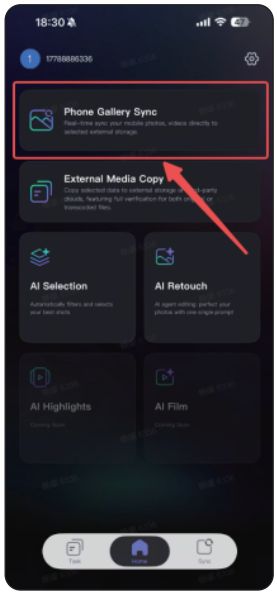

❷ Wybierz docelowy dysk SSD do importowania

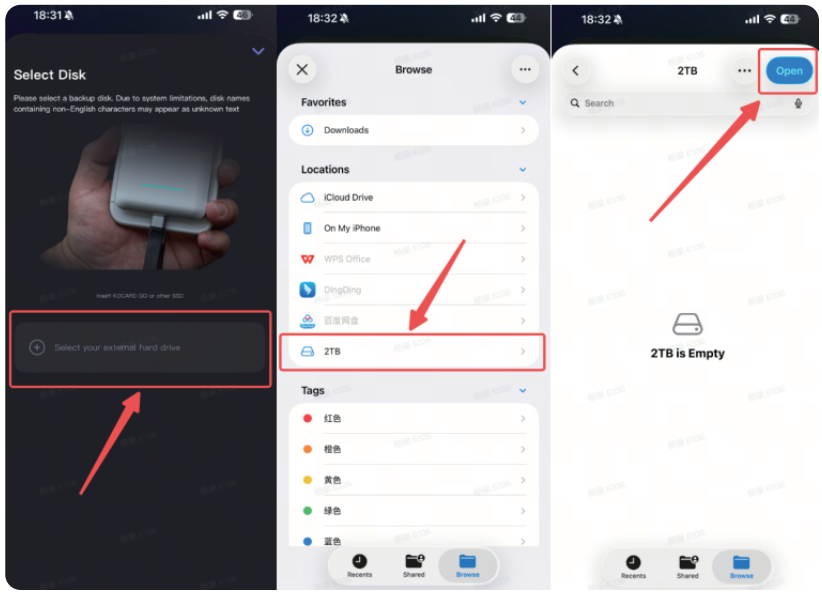

❸ Kliknij „Next”. Włącz automatyczne tworzenie kopii zapasowej i wybierz tworzenie kopii zapasowej zdjęć lub filmów.

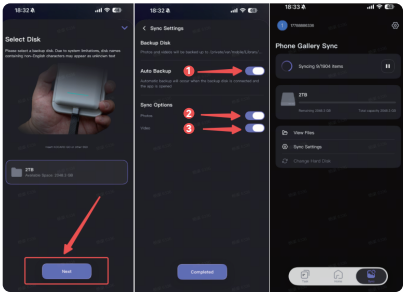

Funkcja 2: Kopia zapasowa danych

❶ Dotknij „External Media Copy”

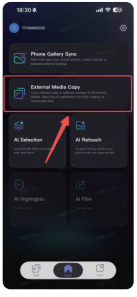

❷ Wybierz źródło danych

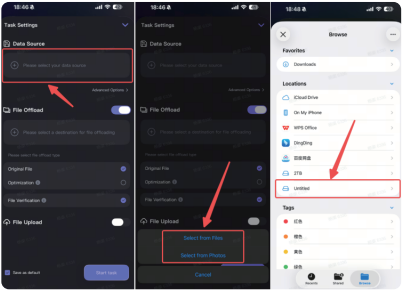

❸ Dotknij, aby wybrać docelowy dysk SSD do importowania

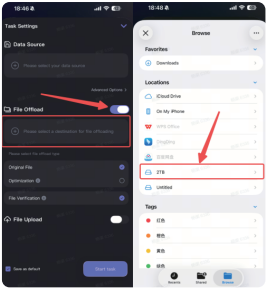

❹ Opcjonalnie: Skompresuj oryginalne dane (wyłącznie pliki wideo) i włącz weryfikację danych.

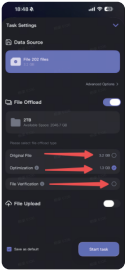

Funkcja 3: Przesyłanie do chmury

❶ Dotknij „File Upload”

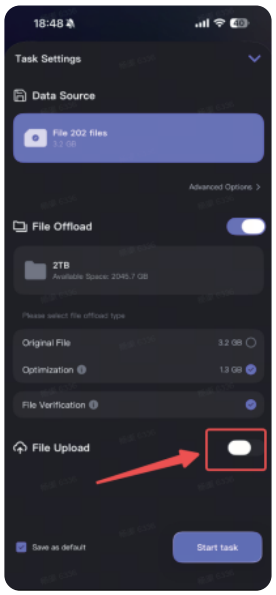

❷ Wybierz docelową usługę przechowywania w chmurze i powiąż odpowiednie konto.

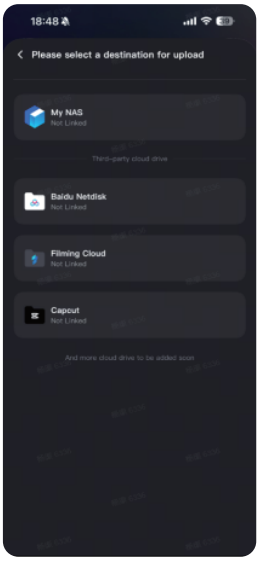

Funkcja 4: Funkcja AI

❶ Rekomendacje AI

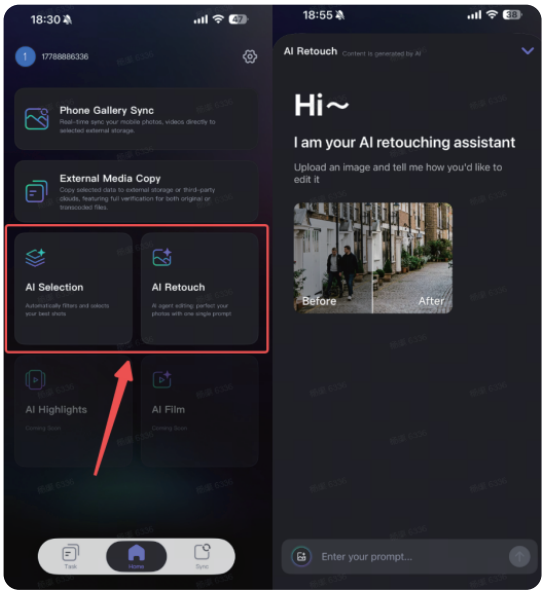

Link do pobrania wielojęzycznego przewodnika realizacji kodu aktywacyjnego i wprowadzenia do funkcji aplikacji Kocard:
https://static.smallrig.com/mall/static/file/kocard-redemption-instructions.pdf
W przypadku pytań skontaktuj się z nami: **SmallRig@SmallRig.com**

JP

SmallRig 外付けSSDアクティベーションコード引き換えガイドおよびKocardアプリ機能紹介

▶ 外付けSSDアクティベーションコード引き換えガイド

ステップ1: SNコード（シリアル番号）を確認する

SNコード（シリアル番号）は、外付けSSD本体のラベルに印字されています。これは、お客様専用の製品を識別するための唯一の英数字の組み合わせです。

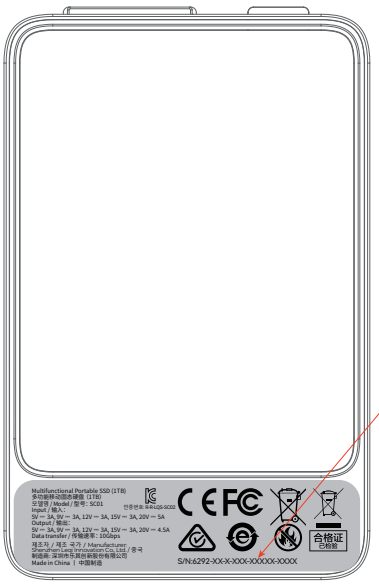

S/N: 6292-XX-X-XXX-XXXXX-XXXX

⚠ **ヒント:** SNコードは通常、SSDの背面または側面にあるステッカーに記載されています。「SN」 または 「S/N」 と記載されたラベルを探してください。その後に英数字の文字列が続いています。

ステップ2: ページにアクセスし、SNコードを入力して引き換える

1. 引き換えページにアクセスする

ブラウザを開き、Kocardアプリのアクティベーションコード引き換えページにアクセスします。
以下のリンクをコピーするか、QRコードをスキャンしてアクセスするか、または以下のURLを入力してください: **www.smallrig.com/support/kocard-redeem**

「Activate Your Kocard」ページが表示され、「Enter your Kocard SN code」と記載された入力欄に、SSDのラベルにあるSNコードを入力してください。

2. 画面スクリーンショット

❶ PC版：引き換えページ

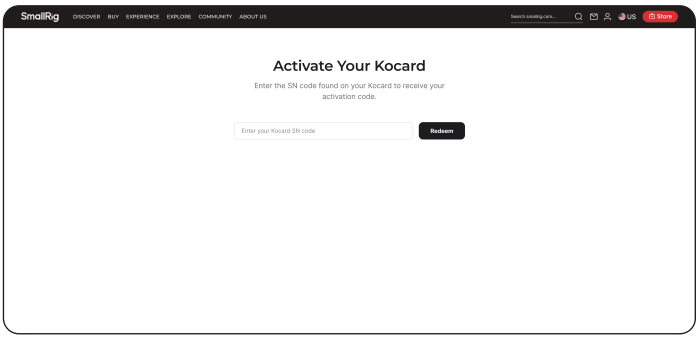

❷ モバイル版：引き換えページ

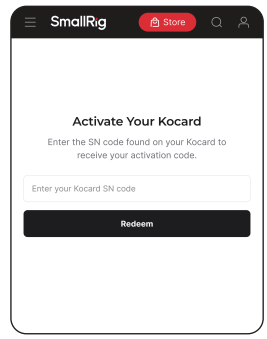

3. 引き換えをクリック/タップする

入力が完了したら、「Redeem」ボタンをクリック/タップします。ボタンにローディングアニメーションが表示され、システムがSNコードを確認しています。少々お待ちください。

ステップ3: アクティベーションコードを取得する

1. アクティベーションコードを確認する

SNコードの確認が完了すると、引き換え成功ページが表示され、アクティベーションコードがページ中央に大きな文字で目立つように表示されます。

❶ PC版：引き換え成功

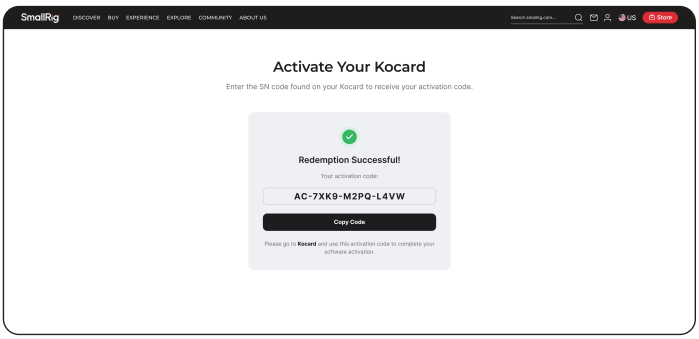

❷ モバイル版：引き換え成功

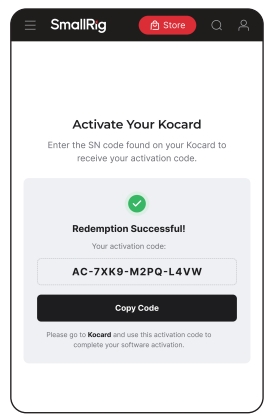

2. アクティベーションコードをコピーする

「Copy Code」ボタンをクリック/タップすると、アクティベーションコードがクリップボードにコピーされ、コピー成功後に「Copied!」と表示されます。

⚠ **以前に引き換えたことがありますか?** すでに引き換え済みのSNコードを再度入力した場合、以前連携されたアクティベーションコードが表示されます。いつでも再確認可能です。

ステップ4: アプリでアクティベーションを完了する

アクティベーションコードを取得したら、Kocardアプリを開き、アクティベーション画面でコードを貼り付けるか入力して、アクティベーションを完了させます。

1. アプリのダウンロードページ

· iOS端末の場合は、App Storeで「Kocard」を検索してダウンロードしてください。
· Android端末の場合は、ブラウザを開き、Kocardアプリのダウンロードページにアクセスしてください。以下のリンクをコピーするか、QRコードをスキャンしてダウンロードするか、または以下のURLを入力してください：**中国以外の地域：landing.kocard.io ，中国：www.kocard.net/loading**

中国

中国以外の地域

2. メンバーシップのアクティベーション

アカウントにログイン後、右上にある設定ボタンをタップします。

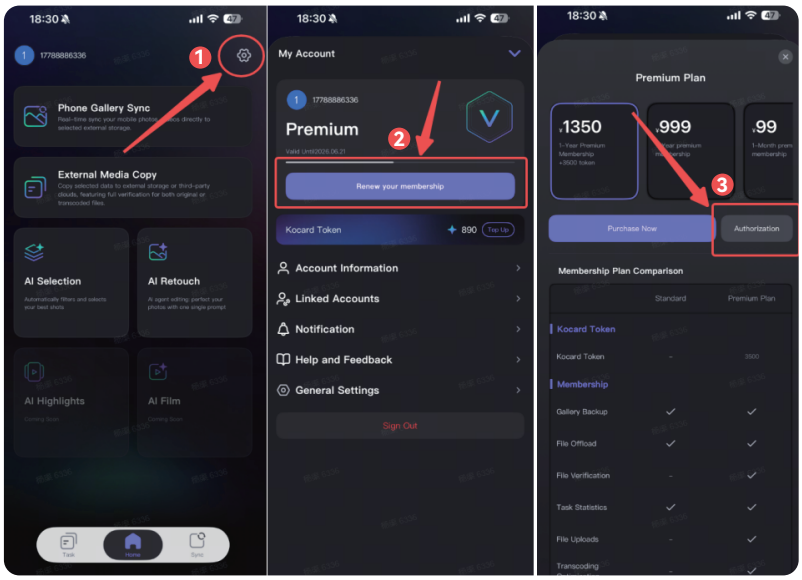

アクティベーションコードを入力して確認します。

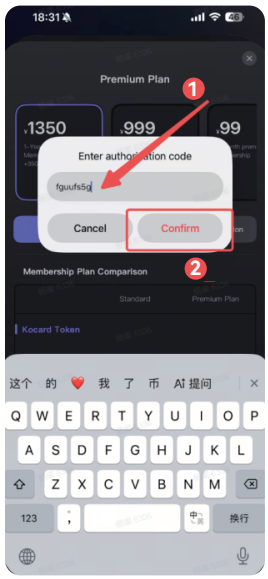

▶ Kocardアプリ機能紹介

機能1: アルバムのバックアップ

❶ をタップします。

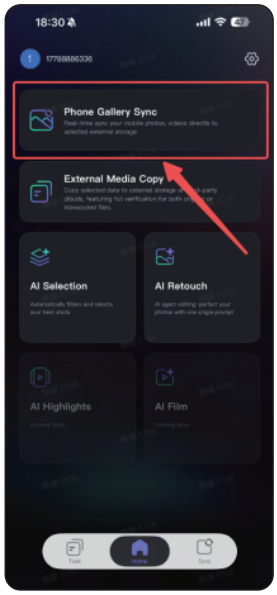

❷ インポート先のSSDを選択します。

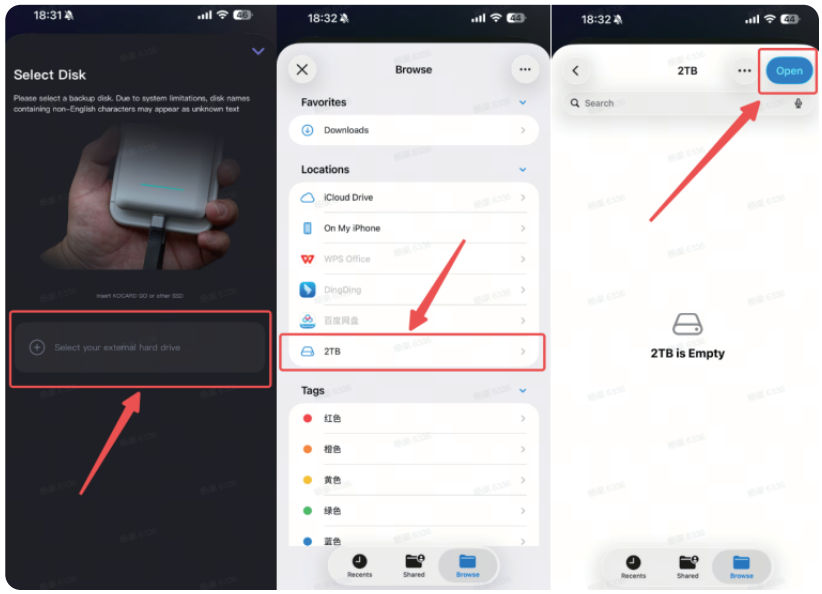

❸「Next」をタップすると、自動バックアップの設定、写真または動画のどちらをバックアップするかを選択できます。

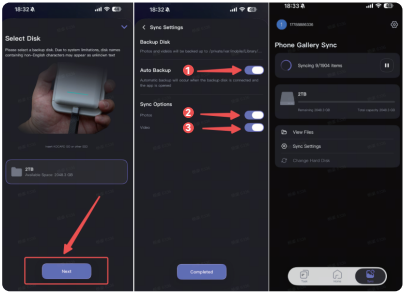

機能2: データのバックアップ

❶をタップします。

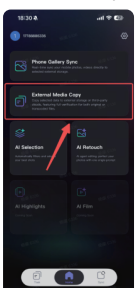

❷データ元を選択します。

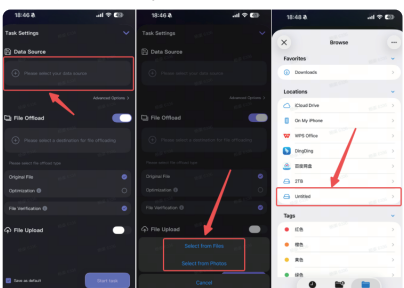

❸インポート先のSSDをタップして選択します。

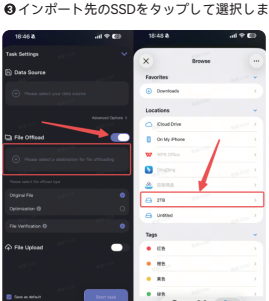

❹元データの圧縮（動画ファイルのみ対象）、データ検証を選択できます。

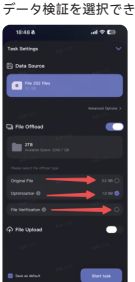

機能3：クラウドへのアップロード

❶ボタンをタップします。

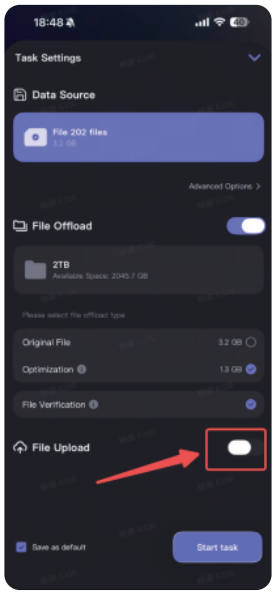

❷アップロード先を選択し、対応するアカウントを連携します。

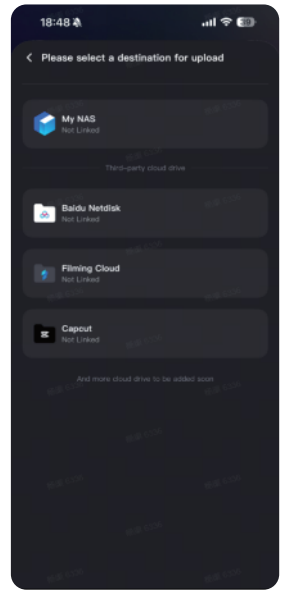

機能4：AI機能

❶AIおすすめ

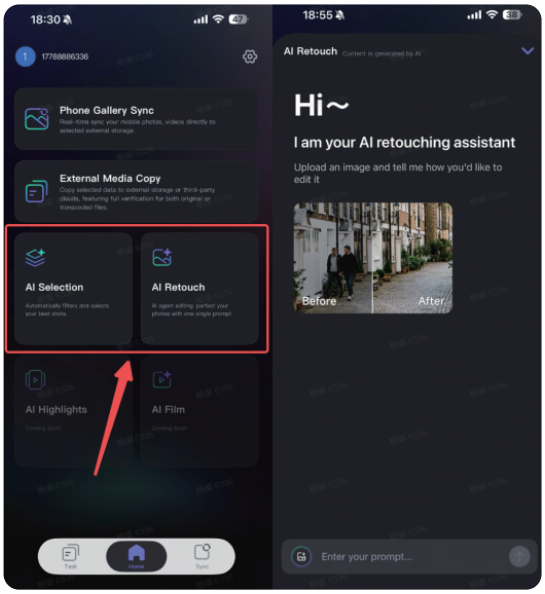

多言語アクティベーションコード引き換えガイドおよびKocardアプリ機能紹介・ダウンロードリンク：**https://static.smallrig.com/mall/static/file/kocard-redemption-instructions.pdf**
ご不明な点がございましたら、以下からお問い合わせください：**SmallRig@SmallRig.com**

KR

SmallRig 외장 SSD 활성화 코드 등록 방법 및 Kocard 앱 기능 안내

▶ 외장 SSD 활성화 코드 등록 방법

1단계: SN 코드 확인하기

제품에 부착된 외부 라벨에서 SN 코드(시리얼 번호)를 확인합니다. SN 코드는 제품 식별을 위한 고유 영문·숫자 조합으로 구성되어 있습니다.

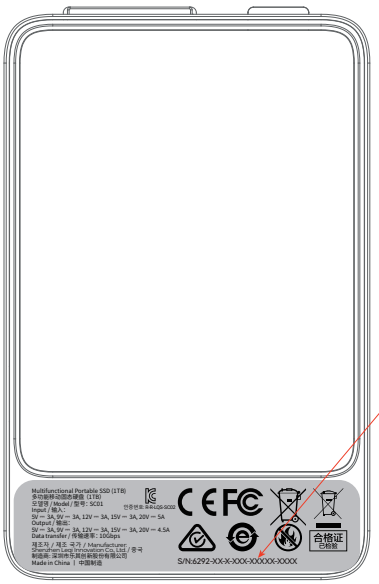

S/N: 6292-XX-X-XXX-XXXXX-XXXX

⚠ **참고:** SN 코드는 일반적으로 외장 SSD 뒷면 또는 측면에 부착된 스티커에서 확인할 수 있습니다. 'SN' 또는 'S/N'으로 표시된 항목 뒤에 있는 영문과 숫자 조합을 찾으세요.

2단계: 웹페이지 접속 후 SN 코드 입력하여 활성화 코드 발급

1. 활성화 코드 등록 페이지 접속

웹 브라우저를 실행한 후 Kocard 앱 활성화 코드 등록 페이지에 접속합니다. 아래 링크를 직접 입력하거나 복사하여 접속하거나, QR 코드를 스캔하여 접속할 수 있습니다:

www.smallrig.com/support/kocard-redeem

접속하면 "Activate Your Kocard" 페이지가 표시됩니다. 해당 페이지의 "Enter your Kocard SN code" 입력란에 제품 라벨에 표시된 SN 코드를 입력하세요.

2. 페이지 화면 예시

❶ PC 버전 — 활성화 코드 등록 페이지

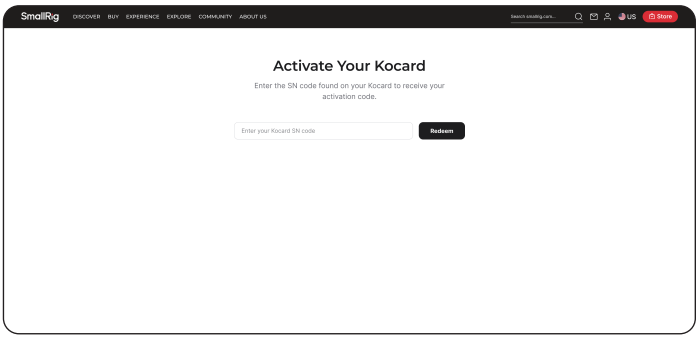

❷ 모바일 버전 — 활성화 코드 등록 페이지

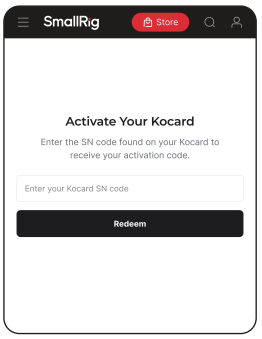

3. '등록' 버튼 클릭

SN 코드를 입력한 후 "Redeem" 버튼을 클릭합니다. 버튼에 로딩 애니메이션이 표시되며, 시스템에서 입력한 SN 코드를 확인합니다. 확인이 완료될 때까지 잠시 기다려 주세요.。

3단계: 활성화 코드 확인

1. 활성화 코드 확인

SN 코드 인증이 완료되면 등록 완료 페이지가 표시됩니다. 활성화 코드는 페이지 중앙에 큰 글씨로 표시됩니다.

❶ PC 버전 — 등록 완료 페이지

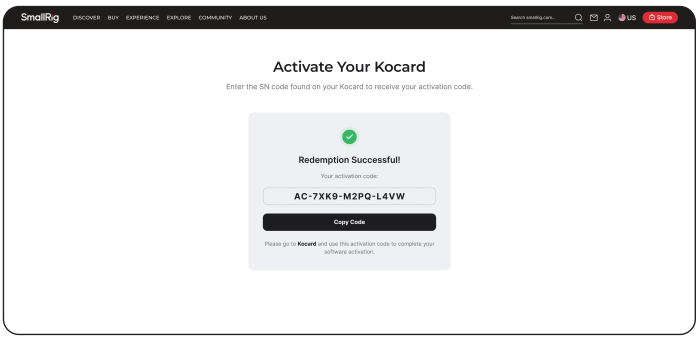

❷ 모바일 버전 — 등록 완료 페이지

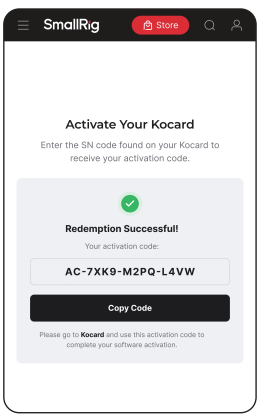

2. 활성화 코드 복사

"Copy Code" 버튼을 클릭하면 활성화 코드가 클립보드에 자동으로 복사됩니다. 복사가 완료되면 "Copied!" 안내 메시지가 표시됩니다.

⚠ **이전에 등록한 적이 있나요?** 이미 등록된 SN 코드를 다시 입력하면, 시스템에서 기존에 연결된 활성화 코드를 자동으로 표시합니다. 언제든지 다시 접속하여 확인할 수 있습니다.

단계 4: 앱에서 활성화 완료

활성화 코드를 발급받은 후 Kocard 앱을 실행합니다. 활성화 메뉴에서 발급받은 코드를 붙여넣거나 직접 입력하여 소프트웨어 활성화를 완료합니다.

1. 앱 다운로드 페이지

· iOS 사용자는 애플 앱 스토어에서 'Kocard 앱'을 검색하여 다운로드합니다.
· 안드로이드 사용자는 웹 브라우저에서 Kocard 앱 다운로드 페이지에 접속하여 다운로드합니다. 아래 링크를 직접 입력하거나 복사하여 접속하거나, QR 코드를 스캔하여 다운로드할 수 있습니다.
중국 외 지역: **landing.kocard.io**
중국: **www.kocard.net/loading**

중국

중국 외 지역

2. 멤버십 활성화

계정 로그인 후 우측 상단의 설정 버튼을 클릭합니다.

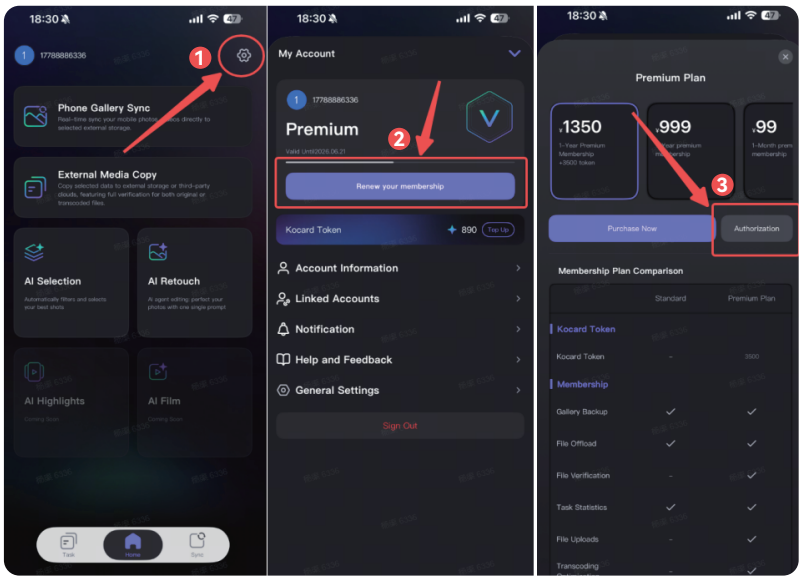

활성화 코드를 입력한 후 확인합니다.

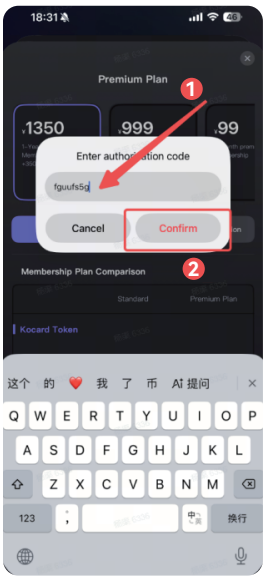

▶ Kocard 앱 기능 소개

기능1: 사진 백업

❶ 'Phone Gallery Sync' 을 클릭합니다.

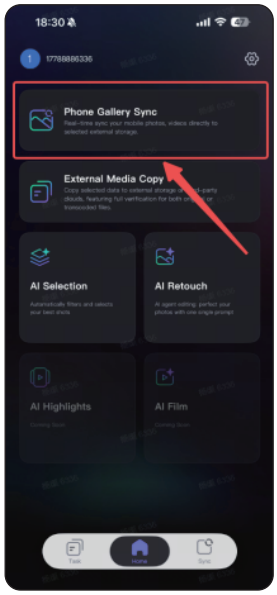

❷ 백업할 외장 SSD를 선택합니다.

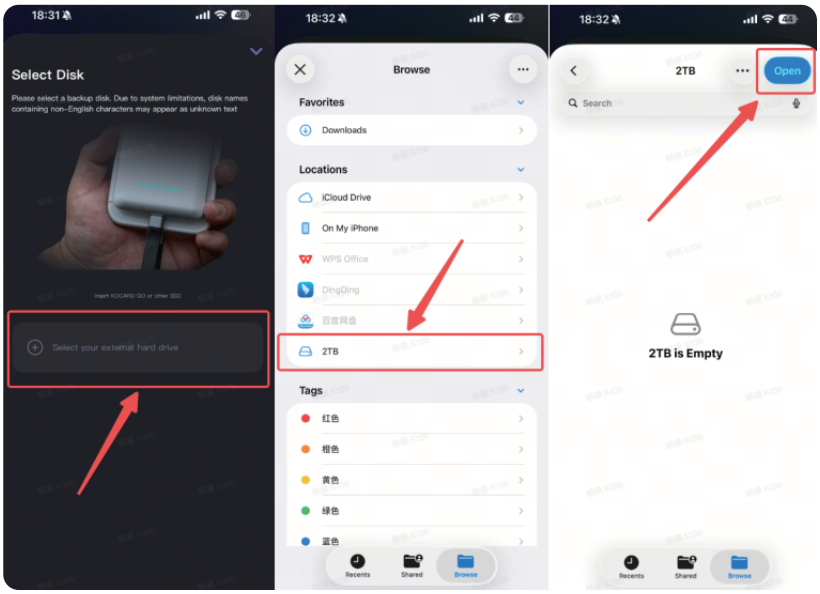

❸ 'Next' 버튼을 클릭하면 자동 백업 설정이 가능합니다. 백업할 사진이나 동영상을 선택할 수 있습니다.

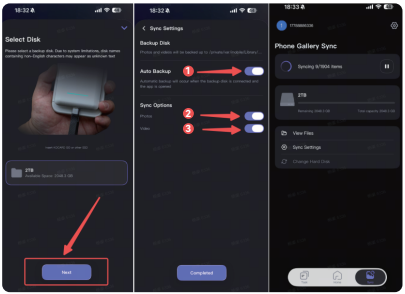

기능 2: 데이터 백업

❶ 'External Media Copy' 을 클릭합니다.

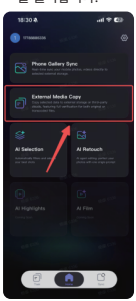

❷ 백업할 데이터 소스를 선택합니다.

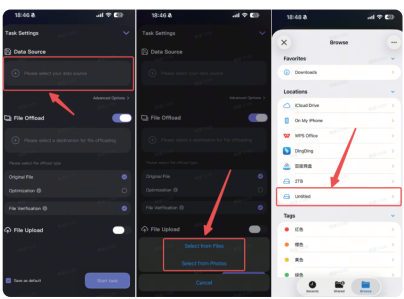

❸ 저장할 외장 SSD를 선택합니다.

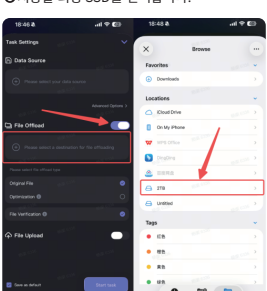

❹ 원본 데이터 압축(동영상 파일만 지원), 데이터 검증을 설정할 수 있습니다.

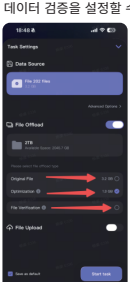

기능 3: 클라우드 업로드

❶'File Upload' 버튼을 클릭합니다.

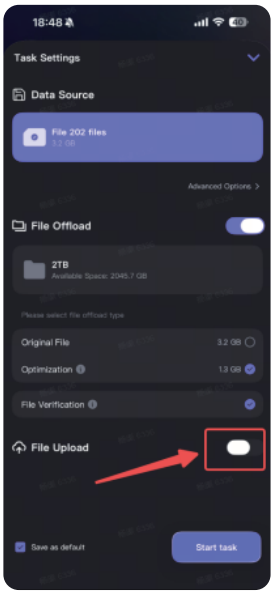

❷업로드할 위치를 선택한 후 해당 계정을 연결합니다.

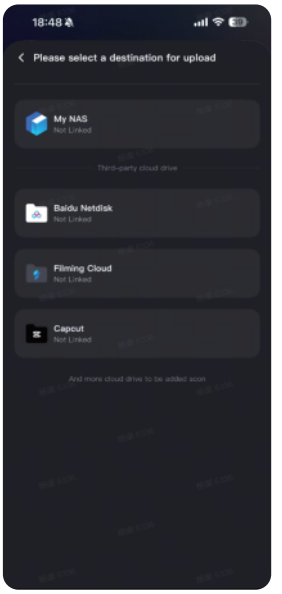

기능 4: AI 기능

❶AI 추천

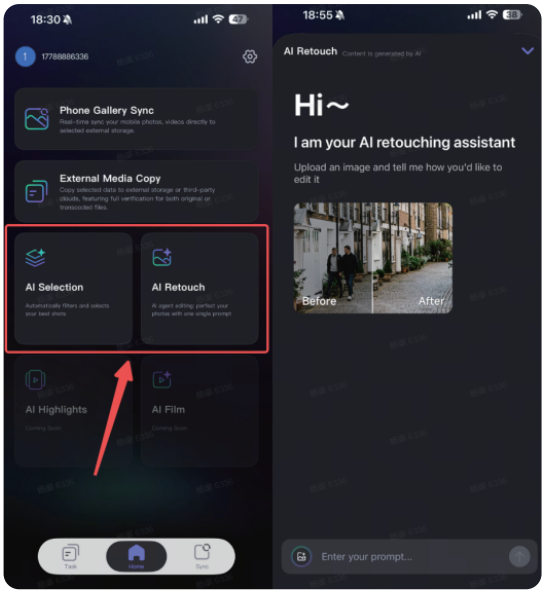

다국어 활성화 코드 등록 안내 및 Kocard 앱 기능 소개 다운로드 링크:
https://static.smallrig.com/mall/static/file/kocard-redemption-instructions.pdf
문의 사항이 있으시면 아래로 연락해 주세요:**SmallRig@SmallRig.com**