版本	更新内容	更新日期	ECN变更单号
v0.0	量产图纸	20241226	\

74*105mm 100g 书写纸 风琴折页 单色印刷

74mm

105mm

SmallRig

Quick Release Light Stand Adapter

灯架转接手柄

Operating Instruction / 操作指引

· Thank you for purchasing SmallRig's product.
感谢您购买 SmallRig 产品。

· Please read this Operating Instruction carefully.
使用本产品之前，请仔细阅读操作指引。

· Please follow the safety warnings.
请注意所有警告提示并遵循使用操作指引的所有指令。

In the Box / 包装清单

Quick Release Light Handle Grip 快装灯光手柄	× 1
1/4"-20 Screw to Cold Shoe Mount Adapter 1/4冷靴转换配件	× 1
Guarantee Card 保修卡	× 1

Specifications / 产品参数

Product Dimensions 产品尺寸	7.9 × 2.2 × 1.6in 200.0 × 55.0 × 44.0mm
Product Weight 产品重量	5.6 ± 0.3oz 160.0 ± 10.0g
Material(s) 主要材质	PC+ABS

Product Details / 产品介绍

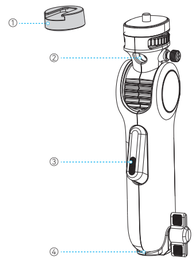

① 1/4"-20 to Cold Shoe Adapter
1/4转冷靴口底座

② 9mm / 0.35" Umbrella Slot
9mm伞孔

③ Quick Release Button
快调按键

④ Interface for Attaching Light Stands
灯架接口

Installation / 安装步骤

(1) Install the flash or video light using a 1/4"-20 screw or cold shoe mount.
通过1/4螺丝或者冷靴安装闪光灯或常亮灯。

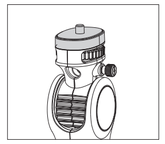

(2) Press and hold the button for quick ±90° angle adjustments.
按住手柄快速调节±90°角度倾斜，松开按键锁定角度。

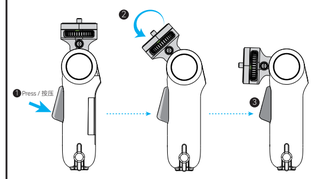

Manufacturer Email: support@smallrig.com
Manufacturer: Shenzhen Leqi Innovation Co., Ltd.
制造商：深圳市乐其创新股份有限公司
Add: Rooms 101, 701, 901, Building 4, Gonglianfuji Innovation Park, No. 58, Ping'an Road, Dafu Community, Guanlan Street, Longhua District, Shenzhen, Guangdong, China.
地址：中国广东省深圳市龙华区观澜街道大富社区平安路58号共联富基创新园4栋101、701、901
Consignor: Shenzhen LC Co., Ltd.
委托商：深圳市乐长科技有限公司
Add: Room 201, Building 4, Gonglianfuji Innovation Park, No. 58, Ping'an Road, Dafu Community, Guanlan Street, Longhua District, Shenzhen, Guangdong, China.
地址：中国广东省深圳市龙华区观澜街道大富社区平安路58号共联富基创新园4栋201

执行标准：GB/T 26572-2011　　LQ-P1450-18

RoHS CE 22 PAP

LE TRI FACILE Boîte 1 Papier 2 Séparez les éléments avant de trier

中国制造 Made in China 合格证 已检验

RECICLA AI Azul

技术要求(包装物料) 1.材料:所有材料要求符合RoHS 2.0环保要求 2.珍珠棉类及含有胶水材料需满足质量验收要求: 低温存储 -20℃±2℃ 24h 高温高湿 70±2℃ 90%±5% 24h 不溢胶,不自然分层,测试后产品无残胶 3.工艺:模切整齐,无划痕;覆膜无尘,无气泡;烫印工整 4.印刷:印刷清晰,无污点,无脏污 5.公差:彩盒±1mm;物流箱±10mm 6.外观:外观要求参考承认样,提供《样品承认书》	单位	mm	页码	1/1		公差 ±1	MODEL (成品号)	5188	LEQI 乐其 | SmallRig 斯莫格			文案审核		Vi 审核	
	纸张厚度标准: • 铜版纸类印刷品:纸张克重依据印刷行业行业标准 • 坑纹纸类印刷品:破裂强度及边压强度依据印刷行业行业标准						PART_NO. (物料编号)	LQ-P1450-18	包装设计	袁康	认证/货鉴工程师		ID设计师		产品经理	
							PART_NAME (零件名称)	\	包装复核		质量工程师		结构设计师		产品线总监	